Comunicado de novedades de julio 2017 (segunda salida)

Invierno comiquero, primavera comiquera... ¡y verano comiquero! A pesar de la extraña climatología que nos ha tocado vivir a lo largo de los últimos meses, las estaciones siguen pasando, y estamos a punto de llegar a un periodo en el que muchos aficionados aprovecharán para aumentar el ritmo de lectura y descubrir o redescubrir un buen número de títulos. ¡Y desde ECC Ediciones no queremos faltar a nuestro compromiso de haceros llegar el mejor y más completo catálogo!

Aunque ya hemos avanzado en nuestra web gran parte del plan de publicación de ***Renacimiento*** para lo que resta de 2017, no podemos obviar en esta introducción el desenlace de ***Liga de la Justicia contra Escuadrón Suicida***, que estará disponible a lo largo de ambas salidas del mes, y las consecuencias que tendrá este esencial evento en el futuro próximo de nuestros héroes favoritos, empezando por una nueva encarnación de la ***Liga de la Justicia de América***. Además, dos iconos dentro y fuera del mundo del cómic, Kara Zor-El y John Constantine, se unirán a la iniciativa del momento en las páginas de ***Supergirl*** y ***The Hellblazer***. Respecto al sello de autor, tras la publicación el pasado año de ***Antares***, el tercer ciclo de ***Los mundos de Aldebarán***, viajaremos al origen de esta exitosa saga de ciencia ficcion, ***Aldebarán***, un integral escrito e ilustrado por **Leo**, que recogerá los cinco álbumes originales. Al mismo tiempo, iniciaremos la ***Biblioteca de adaptaciones de óperas de P. Craig Russell***. El primer volumen de esta brillante colección nos trasladará al imaginario de **Wolfgang Amadeus Mozart** y a una de sus obras cumbre, ***La flauta mágica***. También habrá importantes novedades en el sello Vertigo, con la secuela de ***Camino a la perdición***; y el desenlace de ***La Patrulla Condenada*** de **Grant Morrison**.

Muy probablemente, para cuando gran parte de títulos que desgranamos en las siguientes páginas estén disponibles en vuestra librería favorita, muchos habréis disfrutado ya de ***Wonder Woman*** (**Patty Jenkins**, 2017). ¡Pero los eventos y lanzamientos relacionados con la Mujer Maravilla no se detendrán! Ampliaremos la línea ***Grandes Autores de Wonder Woman*** con el trabajo de **J. Michael Straczynski**, ***Odisea***, ejemplar revisión del mito de la Amazona. Igualmente, daremos continuidad a ***Wonder Woman: Coleccionable semanal***, ideal para todos aquellos que, a la salida del cine, se queden con ganas de más aventuras de Diana de Themyscira.

Batman, otro personaje fundamental para el Universo DC Cinematográfico, ocupará un lugar central en varios recopilatorios: ***Batman de Arkham y otras leyendas***, ***Batman: Tierra de Nadie***, ***Batman y Robin: Perla***, ***Batman: Ira***, ***Grandes autores de Batman: Sam Keith – Fantasmas*** y todo un clásico, muy esperado, ***Grandes Autores de Batman: Steve Englehart y Marshall Rogers – Extrañas apariciones***. Asimismo, el Hombre Murciélago participará en los sucesos de Injustice: Gods among us núm. 50, ejemplar con el que celebraremos el aniversario de la edición española de esta cabecera. Darkseid, una de las novedades del videojuego ***Injustice 2***, será el gran protagonista de una nueva antología de la colección ***Pura maldad***, que incluirá episodios de la mítica etapa de **Paul Levitz** en *Legion of Super-Heroes*. Por último, tal y como venimos anunciando en los diferentes canales de la editorial, daremos un "empujoncito" a dos de las reediciones en formato cartoné más demandadas, ***Aquaman*** y ***Green Lantern***, ambas orquestadas por el inigualable **Geoff Jonhs**. Antes de ***Renacimiento***, el guionista de ***Liga de la Justicia*** dejó la serie del Hombre de Acero en manos del prometedor **Gene Luen Yang**, cuyo desembarco en Superman, en compañía de **John Romita Jr**., recuperaremos en el esencial tomo ***Superman: Ante la verdad***.

Bruno Lorenzo
Prensa y comunicación

BATMAN NÚM. 63/8

Guion: Tom King

Dibujo: Mitch Gerads

Batman 14-15 USA

48 págs. | Grapa | Color | 3,25 €

978-84-17106-86-7

Traducción de Felip Tobar

RENACIMIENTO.

La misión suicida en Santa Prisca ha terminado. De vuelta a Gotham, el Hombre Murciélago y Catwoman se enfrentan a su pasado. Lo que decidan sobre su futuro puede cambiar las vidas de ambos y el destino de la ciudad para siempre. Mientras, un viejo aliado llega desde los pantanos del sur del país con una misteriosa petición y un único objetivo: hacer frente a una amenaza que sólo puede detener con la ayuda de Batman.

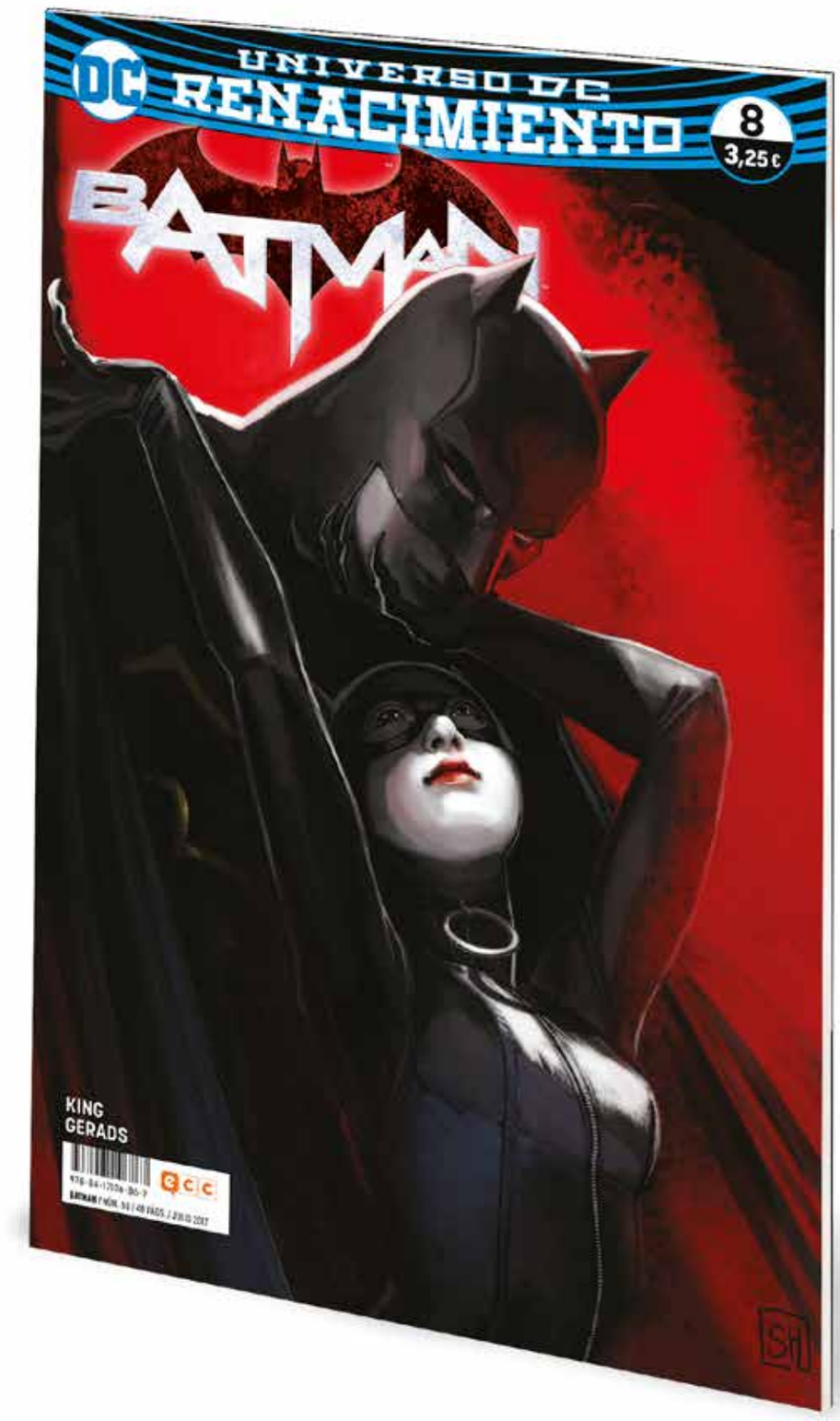

¡NO TE PIERDAS UNO DE LOS TÍTULOS DEL MOMENTO!

La llegada de **Tom King** a la serie regular de Batman ofrece a todos los lectores un refrescante punto de partida para engancharse a las aventuras del álter ego de Bruce Wayne, pero sin perder de vista a los aficionados más veteranos y a la mitología que ha convertido al personaje en un icono cultural. El equipo creativo se completa este mes con **Mitch Gerads**, colaborador del guionista en ***El Sheriff de Babilonia***, el multipremiado proyecto del sello Vertigo.

"Estupendo. Un inicio actractivo, divertido, pero sobre todo sencillo, para el nuevo volumen de la serie."

IGN.com

NÚMEROS ANTERIORES:

BATMAN: DETECTIVE COMICS NÚM. 4

Guion: Varios autores

Dibujo: Varios autores

Detective Comics 946-949 USA

96 págs. | Rústica | Color | 8,50 €

978-84-17106-87-4

Traducción de Felip Tobar

RENACIMIENTO.

Toda la verdad sobre el Sindicato de Víctimas sale a la luz en el desenlace de este trágico arco argumental. El mensaje de Madame Cuervo y su séquito se ha propapagado por Gotham, poniendo a la opinión pública en contra de Batman y de su equipo. ¡Lo que el Caballero Oscuro no sabe es que el golpe de gracia lo asestará alguien en quien ha depositado durante meses su confianza! Este tomo incluye además una historia en dos partes centrada en Batwoman y en las consecuencias de Batman: La noche de los hombres monstruo.

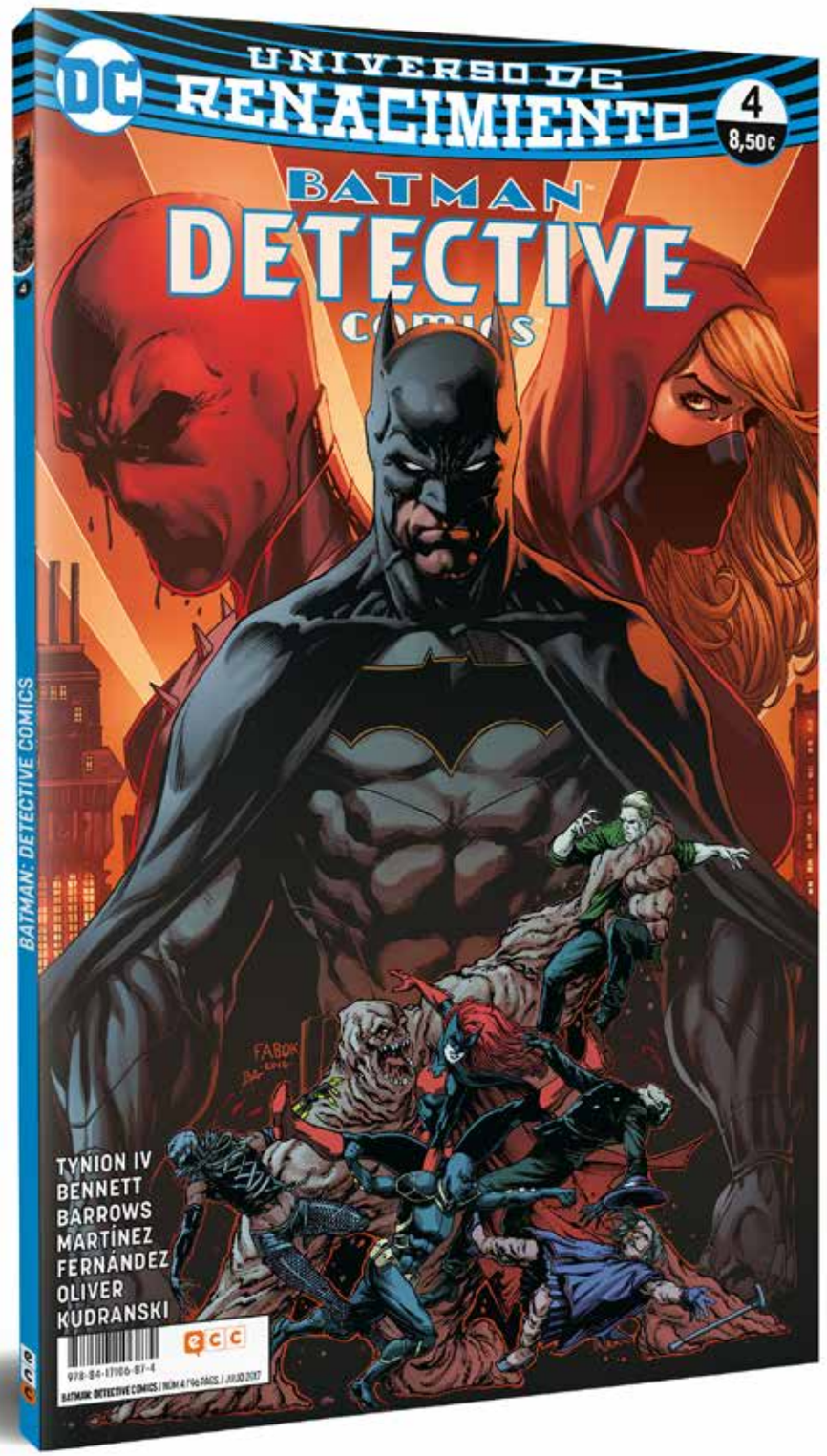

LEGENDARIA CABECERA.

¡Llega a España la nueva etapa de una de las series más longevas del cómic mundial! Con motivo del ***Renacimiento*** del Universo DC iniciamos la publicación de ***Detective Comics*** en formato tomo, adoptando una periodicidad bimestral. Salvo excepciones por cuestiones narrativas, cada volumen recogerá al menos tres episodios de la serie original americana. ¡La mejor forma de disfrutar de trepidantes aventuras del Caballero Oscuro y sus aliados! ¡Con guión de **James Tynion IV** (***Batman***), arte de **Eddy Barrows** (***Liga de la Justicia de América***) y la participación de dibujantes nacionales como **Álvaro Martínez** y **Raül Fernández**!

"Extraordinario inicio (...) Es refrescante poder disfrutar de un nuevo enfoque y de una nueva atmósfera en una colección tan importante. No puedo abandonar este cómic. Debe quedar claro: no es únicamente un título de Batman. Aquí hay grandes personajes."

Comic Vine

NÚMEROS ANTERIORES:

BATMAN: TIERRA DE NADIE VOL. 5

Guion: Varios autores

Dibujo: Varios autores

Robin 71-72, *Batman* 572, *Batman Chronicles* 18, *Detective Comics* 739, *BM LOTDK* 125, *Azrael Agent of the Bat* 59, *Catwoman* 75, *BM Shadow of the Bat* 93, *Nightwing* 38-39, *BM NML* 0 USA

336 págs. | Cartoné | Color | 31,50 €

978-84-17106-88-1

Traducción de Isabel Moragón

¡PENÚLTIMA ENTREGA!

Gotham es una zona catastrófica en manos de pandillas de criminales. Para conquistarla, Batman pone en práctica todos sus conocimientos tácticos y estratégicos. Pero la ciudad está tan devastada que los esfuerzos de un solo hombre no bastan para levantarla. Por ello, el Caballero Oscuro solicita la ayuda de todos sus amigos, aunque tenga que desenmascararse ante ellos.

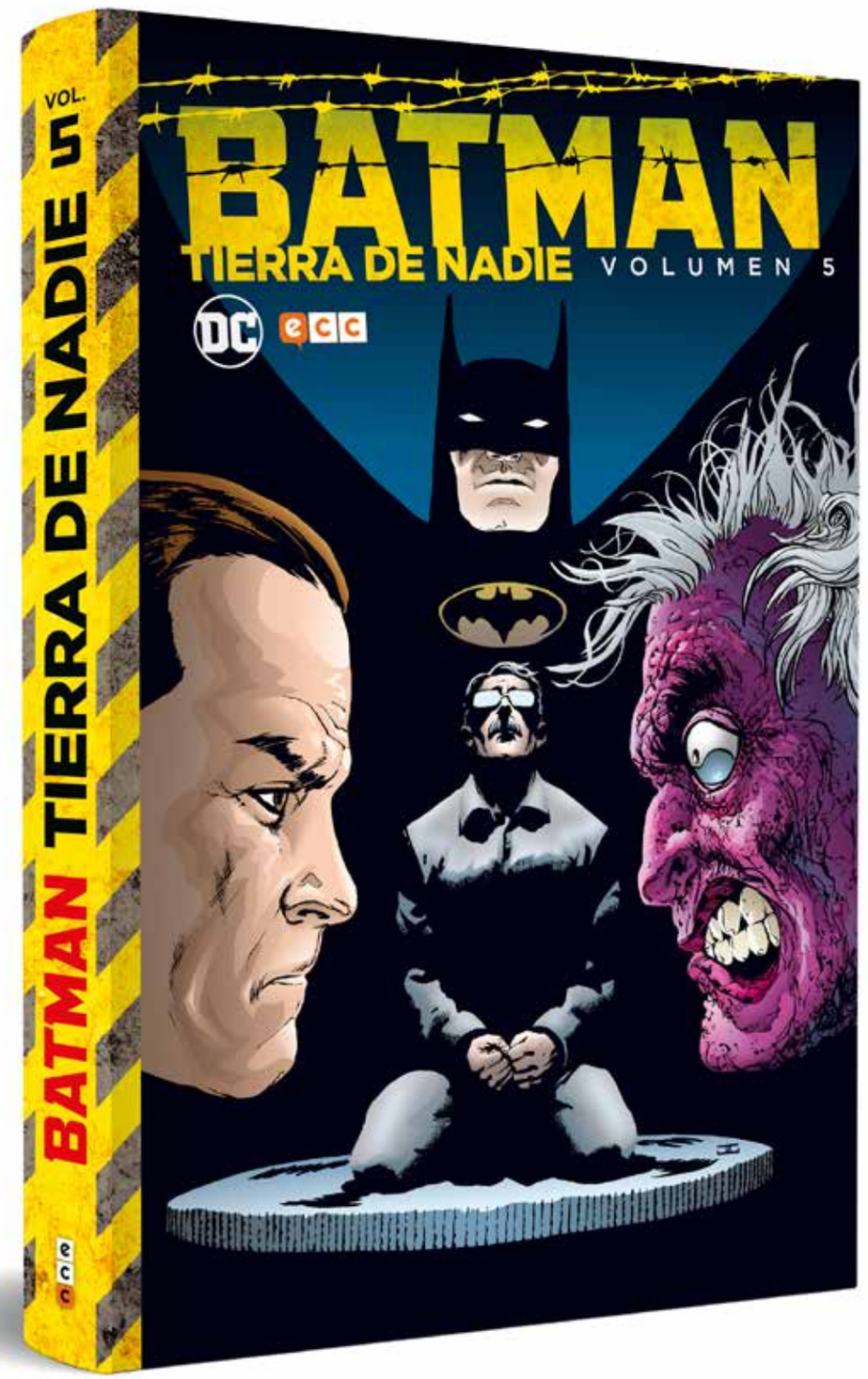

UNA SAGA MÍTICA.

Este volumen reúne episodios de series como *Azrael*, *Batman*, *Batman Chronicles*, *Detective Comics*, *Nightwing* y *Robin*, y un especial titulado *Batman: No Man's Land*. En ellos, guionistas como **Chuck Dixon**, **Greg Rucka** y **Dennis O'Neil** se asocian con dibujantes de la talla de **Dale Eaglesham**, **Scott McDaniel** y **Rick Burchett** para cristalizar un crossover que causó sensación en su época.

"Léelo. Atesóralo. Léelo. Una y otra vez. Porque es tan bueno como Batman se merece."

Bookwag

NÚMEROS ANTERIORES:

ecc

NOVEDADES JULIO
Fecha de venta: 27 de Junio 2017

Aragó, 466, entlo. 08013 BCN
93 252 20 28 / 93 347 83 51
www.eccediciones.com

Más información en:
www.ecccomics.com
www.ecclibros.com

Profesionales
comercial@eccediciones.com
prensa@eccediciones.com

ECCEdiciones @eccediciones
@eccediciones CanalECCEdiciones

Busca nuestros cómics en tu librería habitual o en www.tiendascosmic.com

BATMAN Y ROBIN: PERLA

Guion: Peter J. Tomasi

Dibujo: Varios autores

Batman and Robin 0, 9-14 USA

176 págs. | Cartoné | Color | 17,95 €

978-84-17106-89-8

Traducción de Felip Tobar

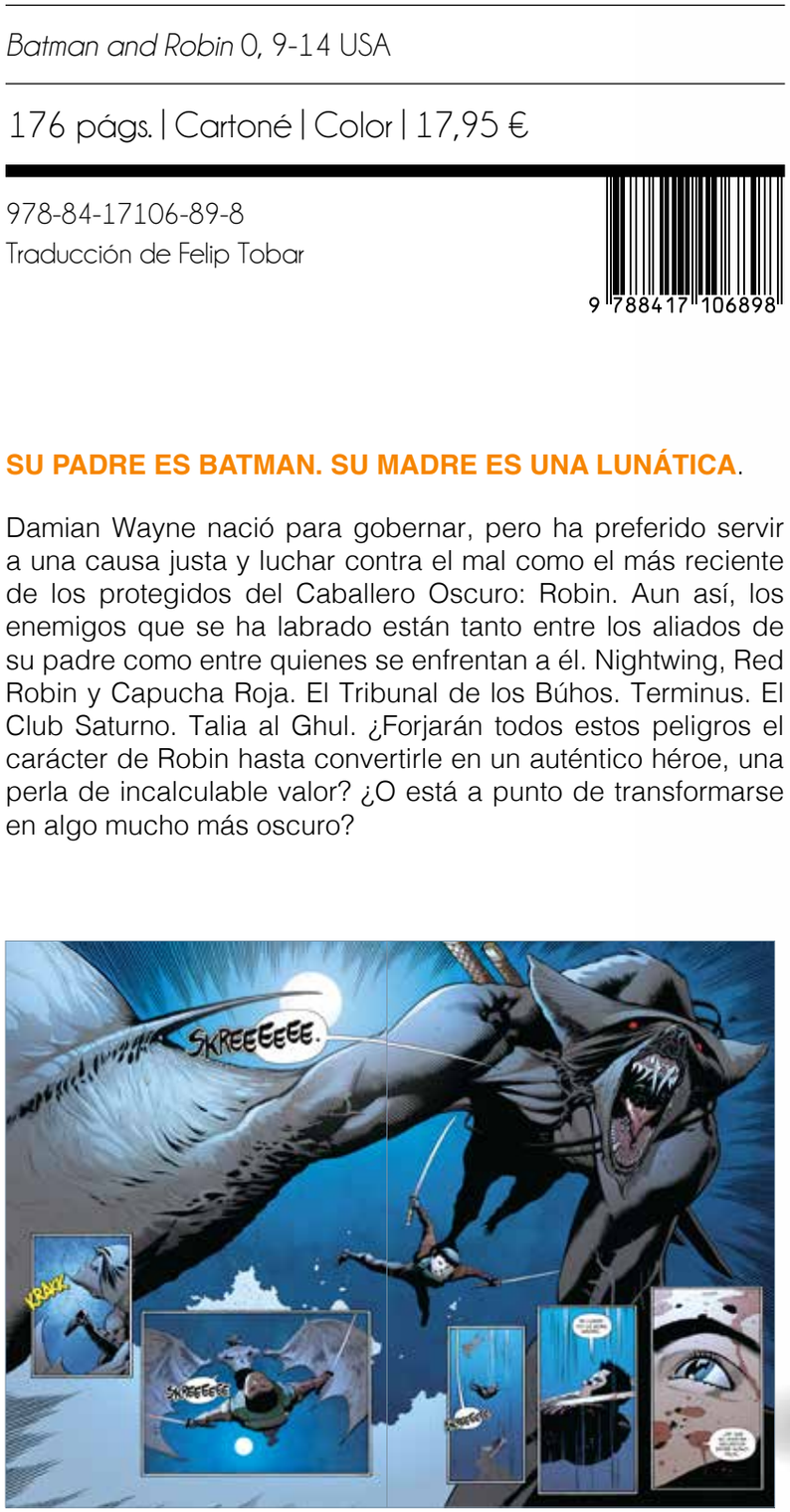

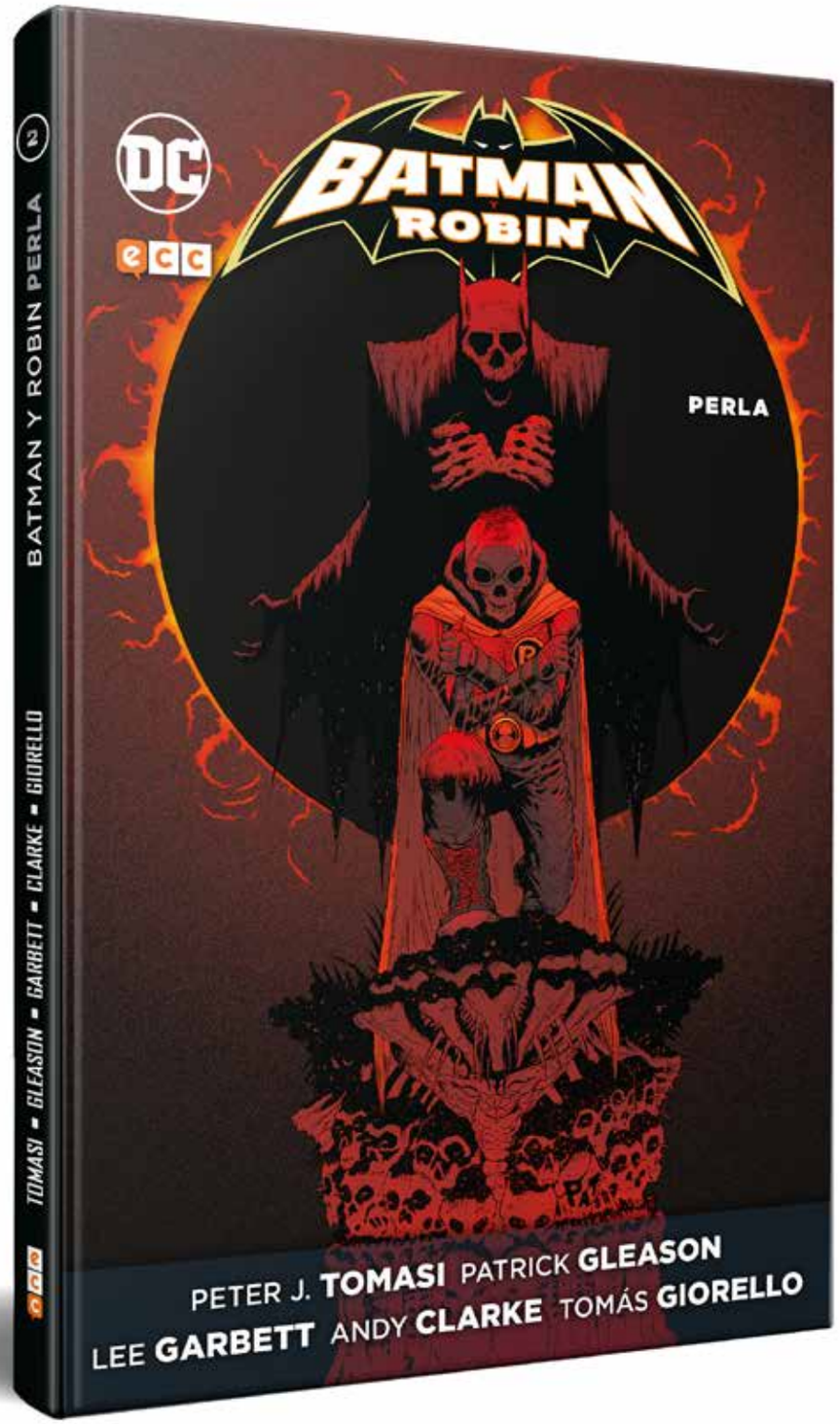

SU PADRE ES BATMAN. SU MADRE ES UNA LUNÁTICA.

Damian Wayne nació para gobernar, pero ha preferido servir a una causa justa y luchar contra el mal como el más reciente de los protegidos del Caballero Oscuro: Robin. Aun así, los enemigos que se ha labrado están tanto entre los aliados de su padre como entre quienes se enfrentan a él. Nightwing, Red Robin y Capucha Roja. El Tribunal de los Búhos. Terminus. El Club Saturno. Talia al Ghul. ¿Forjarán todos estos peligros el carácter de Robin hasta convertirle en un auténtico héroe, una perla de incalculable valor? ¿O está a punto de transformarse en algo mucho más oscuro?

LAS AVENTURAS DEL HOMBRE MURCIÉLAGO Y DEL CHICO MARAVILLA.

Tras ***Batman y Robin: Nacidos para matar***, en ***Batman y Robin: Perla*** (que recopila los núms. 0 y 9-14 de la serie regular), el guionista **Peter J. Tomasi** (***El día más brillante***) y el dibujante **Patrick Gleason** (***Green Lantern Corps***) prosiguen con su radical redefinición del Caballero Oscuro y del Chico Maravilla... ¡mientras ambos libran su cruzada contra los peores villanos de Gotham!

"Una colección que brilla con luz propia, que se aleja de la propuesta más clásica de las series hermanas pero que sigue siendo respetuosa con la (no) continuidad del personaje."

Fancueva

NÚMEROS ANTERIORES:

BATMAN: IRA

Guion: Mike W. Barr

Dibujo: Michael Golden, Rags Morales

Batman Special 1, *Batman Confidential* 13-16 USA

144 págs. | Cartoné | Color | 15,95 €

978-84-17106-90-4

Traducción de Felip Tobar

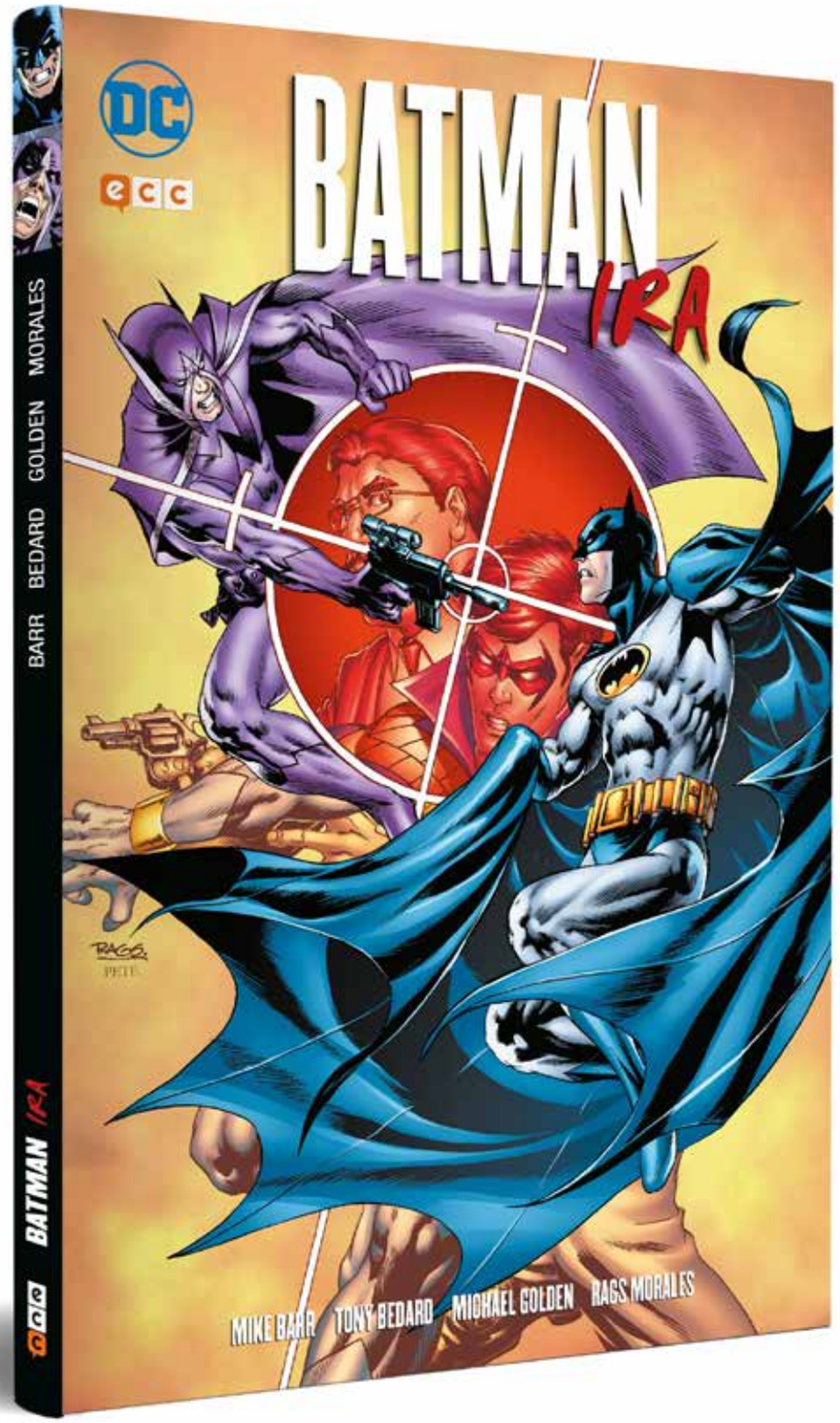

¡CON EL LEGENDARIO ESCRITOR DE *CAMELOT 3000*!

El Caballero Oscuro actúa motivado por su determinación, guiado por una misión de justicia. Ha perfeccionado su cuerpo y su mente hasta convertirlas en el arma perfecta contra el mal. Pero... ¿y si existiese alguien con todas sus mismas habilidades que trabajara en su contra?

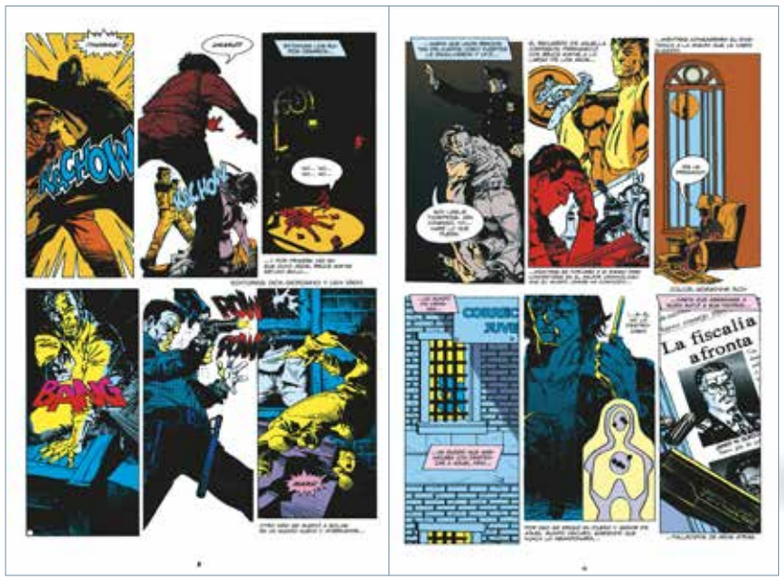

¡EN ESTE CASO, EL PEOR ENEMIGO DE BATMAN ES LITERALMENTE ÉL MISMO!

Los guionistas **Mike W. Barr** (***Batman: El Caballero Oscuro - La leyenda de Ra's al Ghul***) y **Tony Bedard** (***R.E.B.E.L.S.***) le muestran a Batman su terrorífico reflejo gracias al dibujo de **Michael Golden** y **Rags Morales** (***Crisis de identidad***).

GRANDES AUTORES DE BATMAN: STEVE ENGLEHART Y MARSHALL ROGERS – EXTRAÑAS APARICIONES

Guion: Steve Englehart, Len Wein
Dibujo: Marshall Rogers, Walt Simonson

Detective Comics 469- 476, 478, 479 USA

176 págs. | Cartoné | Color | 17,95 €

978-84-17106-91-1
Traducción de Francisco Calderón

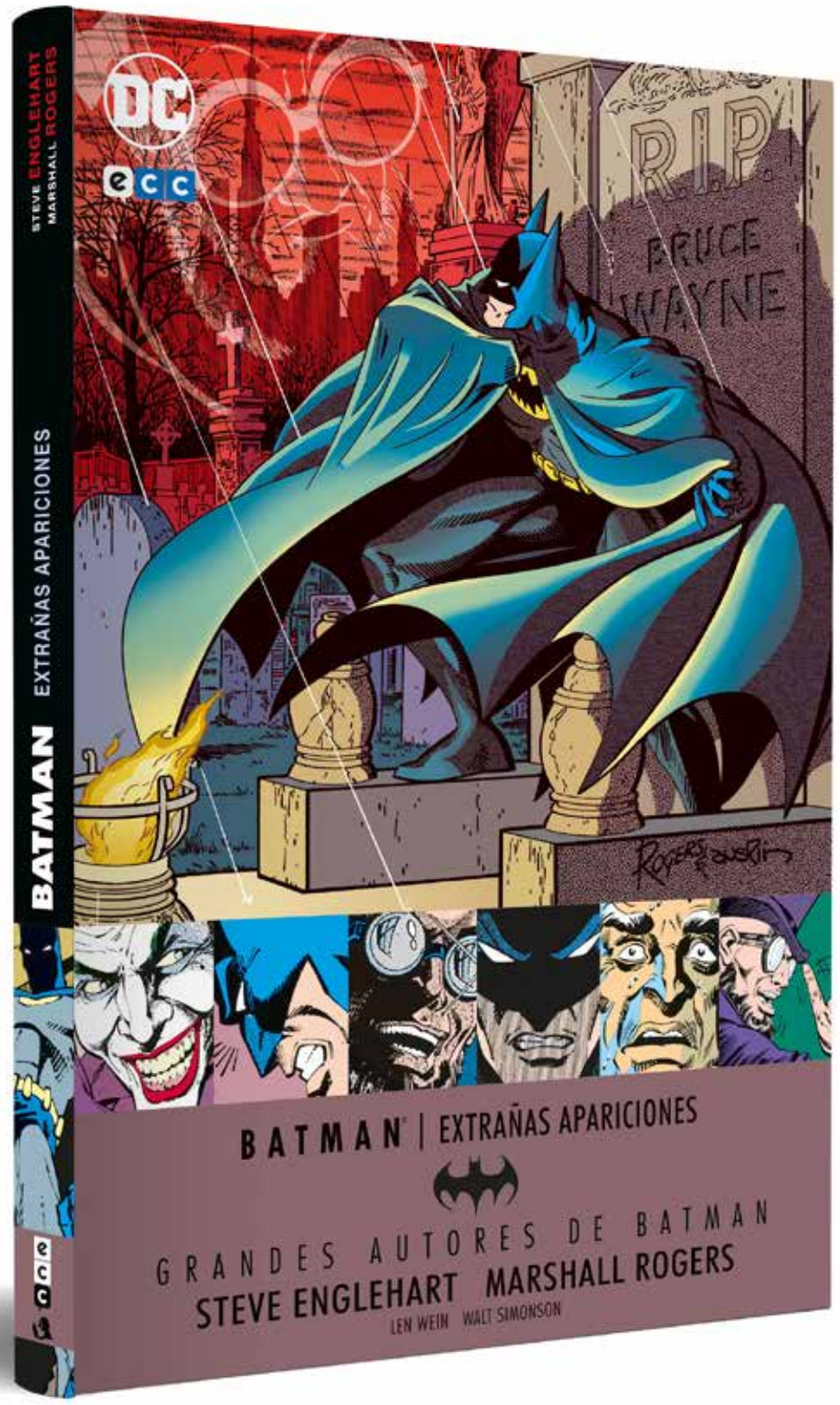

JAQUE AL CABALLERO OSCURO.

El jefe mafioso Ruperth Thorne utiliza su influencia política para poner a Batman fuera de la ley. Los villanos más peligrosos del Hombre Murciélago aprovechan la ocasión para salir a escena encabezados por el maquiavélico doctor Hugo Strange. Y mientras Batman se ve forzado a actuar como un proscrito, Bruce Wayne inicia un romance de consecuencias devastadoras.

LAS MEJORES HISTORIAS DEL HOMBRE MURCIÉLAGO.

Entre mayo de 1977 y abril de 1978, el guionista **Steve Englehart** y los dibujantes **Marshall Rogers** y **Walter Simonson** firmaron un arco argumental en la serie Detective Comics que muchos consideran la mejor versión de Batman jamás realizada. Este volumen incluye un epílogo escrito por **Len Wein** que sirvió de presentación al villano Clayface.

"De primera categoría. Imprescindible."

IGN.com

GRANDES AUTORES DE BATMAN: SAM KIETH – FANTASMAS

Guion: Sam Kieth
Dibujo: Sam Kieth

Batman Confidential 40-43 USA

96 págs. | Cartoné | Color | 12,95 €

978-84-17106-92-8
Traducción de Albert Agut

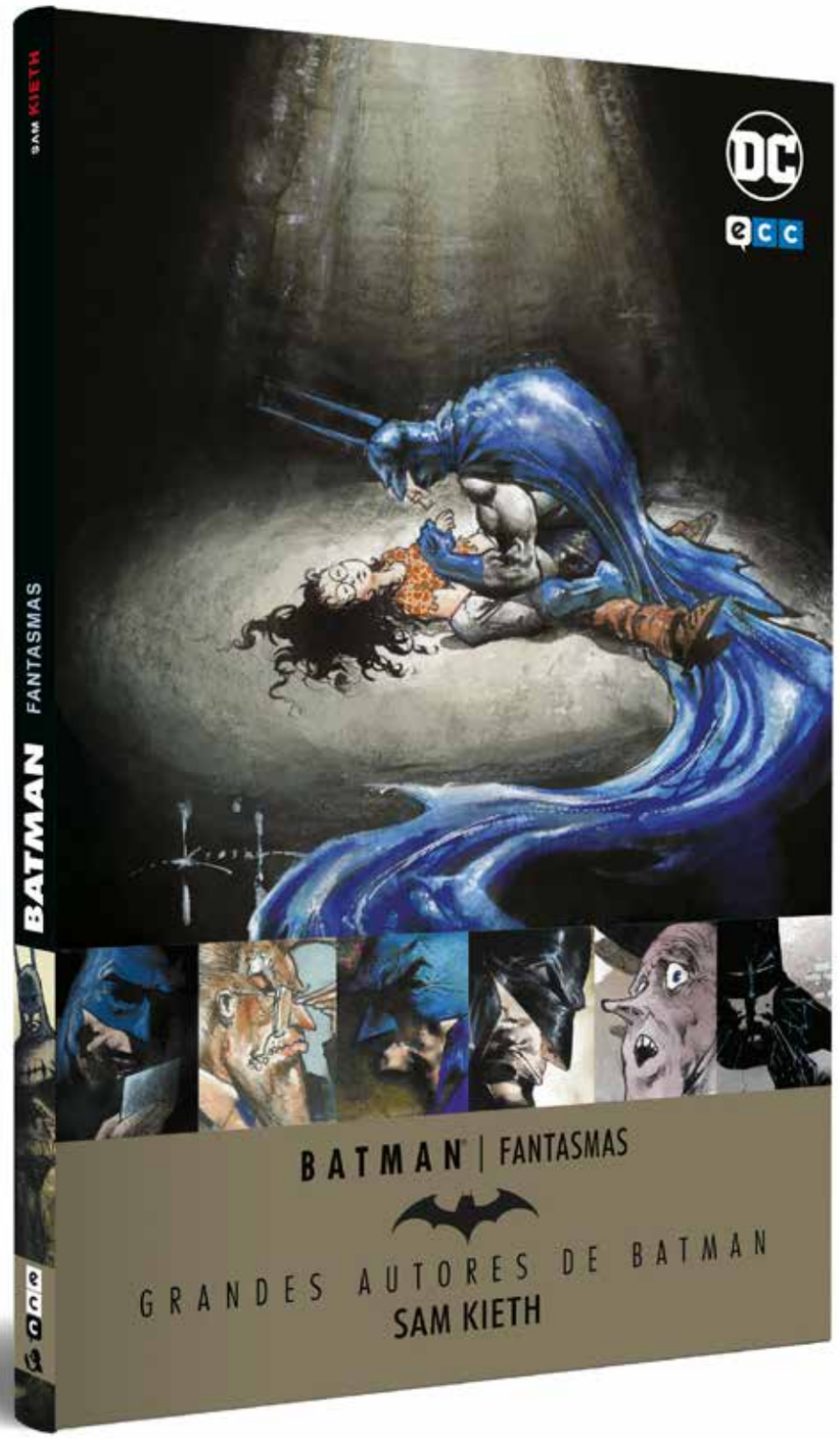

APARICIONES EN EL CORAZÓN DE GOTHAM.

Un fantasma recorre las calles de Gotham asesinando mendigos a dentelladas y dejando tras de sí un aroma inconfundible a azufre. Para combatir a esta entidad inmaterial, Batman se asocia con una mujer ciega. Juntos forman dos de los vértices de un extraño triángulo cuya tercera punta es la pesadilla que está desangrando los bajos fondos de la ciudad.

LAS MEJORES HISTORIAS DEL HOMBRE MURCIÉLAGO.

En 2010, **Sam Kieth** (***Batman/Lobo***) puso su sensibilidad y su lirismo al servicio de una peculiar historia de fantasmas dividida en cuatro partes. El resultado fue una de las versiones más melancólicas, desoladas y tiernas del Caballero Oscuro.

"**Kieth** y su arte son realmente únicos. El juego de formas y volúmenes, combinado con ese estilo entre cartoon, dada y bizarro."

Tomos y grapas

SUPERMAN NÚM. 63/8

Guion: Peter J. Tomasi, Patrick Gleason

Dibujo: Jorge Jiménez

Annual 1, *Super Sons* 1 USA

48 págs. | Grapa | Color | 3,25 €

978-84-17106-93-5

Traducción de Francisco San Rafael

¡SUPERMAN RENACIDO - PRELUDIO!

En secreto, el Sr. Oz ha observado a los héroes del Universo DC durante los últimos meses, ¡e incluso ha cambiado el destino de algunos de los iconos más conocidos! Ahora, tras revelar que Superman no es exactamente lo que aparenta, la Cosa del Pantano reaparece para descubrir la extraña relación que el Hombre de Acero tiene con el planeta Tierra. Ninguno está preparado para un encuentro como este...

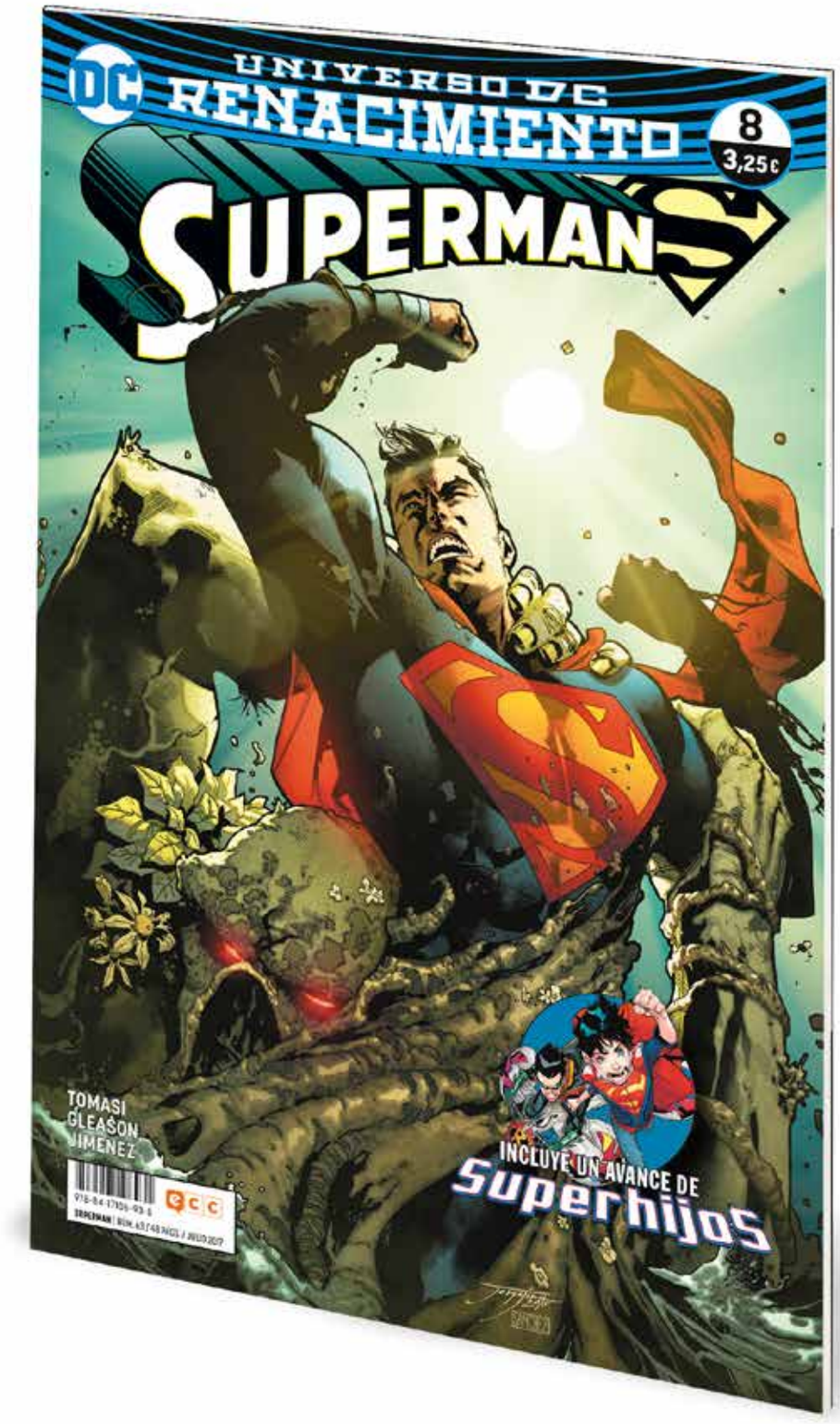

ACLAMADO EQUIPO CREATIVO.

Peter Tomasi (***Batman y Robin: Nacidos para matar***) y **Patrick Gleason** (***Robin, hijo de Batman***) toman las riendas de la serie regular del Hombre de Acero. ¿Está preparado Clark Kent para la mayor aventura de su vida... la parternidad? ¡Descúbrelo en las páginas de esta colección, un punto de inicio ideal para todo tipo de lectores! ¡Bienvenidos al ***Renacimiento*** del Universo DC! Esta entrega especial contiene un avance de ***Superhijos***, la nueva serie regular en formato grapa protagonizada por Superboy y Robin. ¡A la venta en agosto!

"Superman ha vuelto "

SupermanJaviOlivares

NÚMEROS ANTERIORES:

NOVEDADES JULIO
Fecha de venta: 27 de Junio 2017

Aragó, 466, entlo. 08013 BCN
93 252 20 28 / 93 347 83 51
www.eccediciones.com

Más información en:
www.ecccomics.com
www.ecclibros.com

Profesionales
comercial@eccediciones.com
prensa@eccediciones.com

ECCEdiciones @eccediciones
@eccediciones CanalECCEdiciones

Busca nuestros cómics en tu librería habitual o en www.tiendascosmic.com

SUPERGIRL NÚM. 1

Guion: Steve Orlando

Dibujo: Brian Ching, Emanuela Lupacchino

Supergirl: Rebirth 1, *Supergirl* 1-6 USA

168 págs. | Rústica | Color | 15,95 €

978-84-17106-94-2

Traducción de Bárbara Azagra

RENACIMIENTO.

¡El icono televisivo llega al ***Renacimiento*** del Universo DC! ¡Supergirl está de vuelta de la mano de **Steve Orlando**, **Brian Ching** y **Emanuela Lupacchino**! Oculta bajo la identidad de Kara Danvers, una adolescente norteamericana aparentemente normal, Supergirl afronta una nueva vida en la Tierra, colaborando con el DEO en la defensa de National City y descubriendo oscuros secretos relacionados con su familia y su pasado en el planeta Krypton.

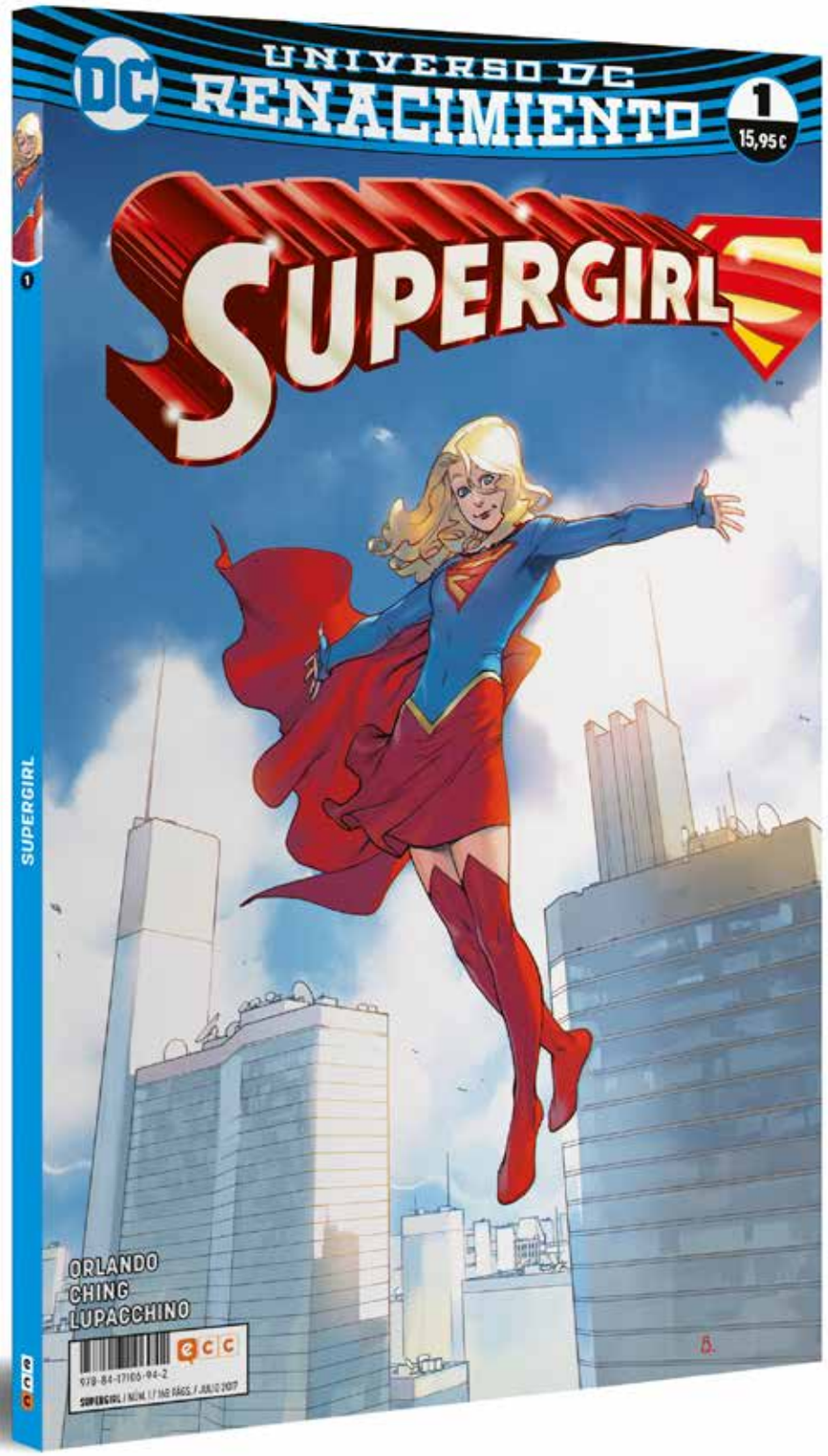

EL NUEVO ÉXITO DE SUPERGIRL.

La segunda fase de ***Renacimiento*** nos trae títulos tan esperados como Supergirl, la nueva serie regular de la prima del kryptoniano más famoso de la historia. Esta nueva cabecera, que ECC Ediciones presenta en formato tomo aperiódico, acompaña al gran momento del personaje en su versión televisiva. ¡Los héroes de DC Comics continúan su conquista de la pequeña pantalla con producciones tan espectaculares como ***Arrow, The Flash, DC's Legends of Tomorrow*** o la propia ***Supergirl***, emitida en España por la plataforma HBO!

"Supergirl está en buenas manos."

DC Comics News

SUPERMAN: ANTE LA VERDAD

Guion: Gene Luen Yang

Dibujo: John Romita Jr.

Superman 40-44 *and Divergence: FCBD Special Edition* 1 USA

144 págs. | Cartoné | Color | 15,95 €

978-84-17106-95-9

Traducción de Francisco San Rafael

AUN SIN PODERES NI IDENTIDAD SECRETA, SIGUE SIENDO EL MEJOR HÉROE DEL MUNDO.

Superman está experimentando cambios. Para empezar, está su nuevo poder, la "supererupción" que libera ingentes cantidades de energía pero lo convierte en humano en la práctica. Pero se avecina un cambio aún mayor. Ha surgido una empresa nueva que comercia con secretos. Si tienes alguno y quieres guardarlo en secreto, Hordr te podrá controlar… y no hay nadie que tenga un secreto más importante que el de Clark Kent. Ahora, Hordr amenaza con desvelar la identidad secreta de Clark Kent a menos que cumpla sus órdenes al pie de la letra. ¿Se someterá Superman a unos chantajistas con tal de que sus seres queridos estén a salvo? Y si sale a la luz el secreto que ha estado ocultando… ¿será libre? ¿O acaso quedará arruinada su vida?

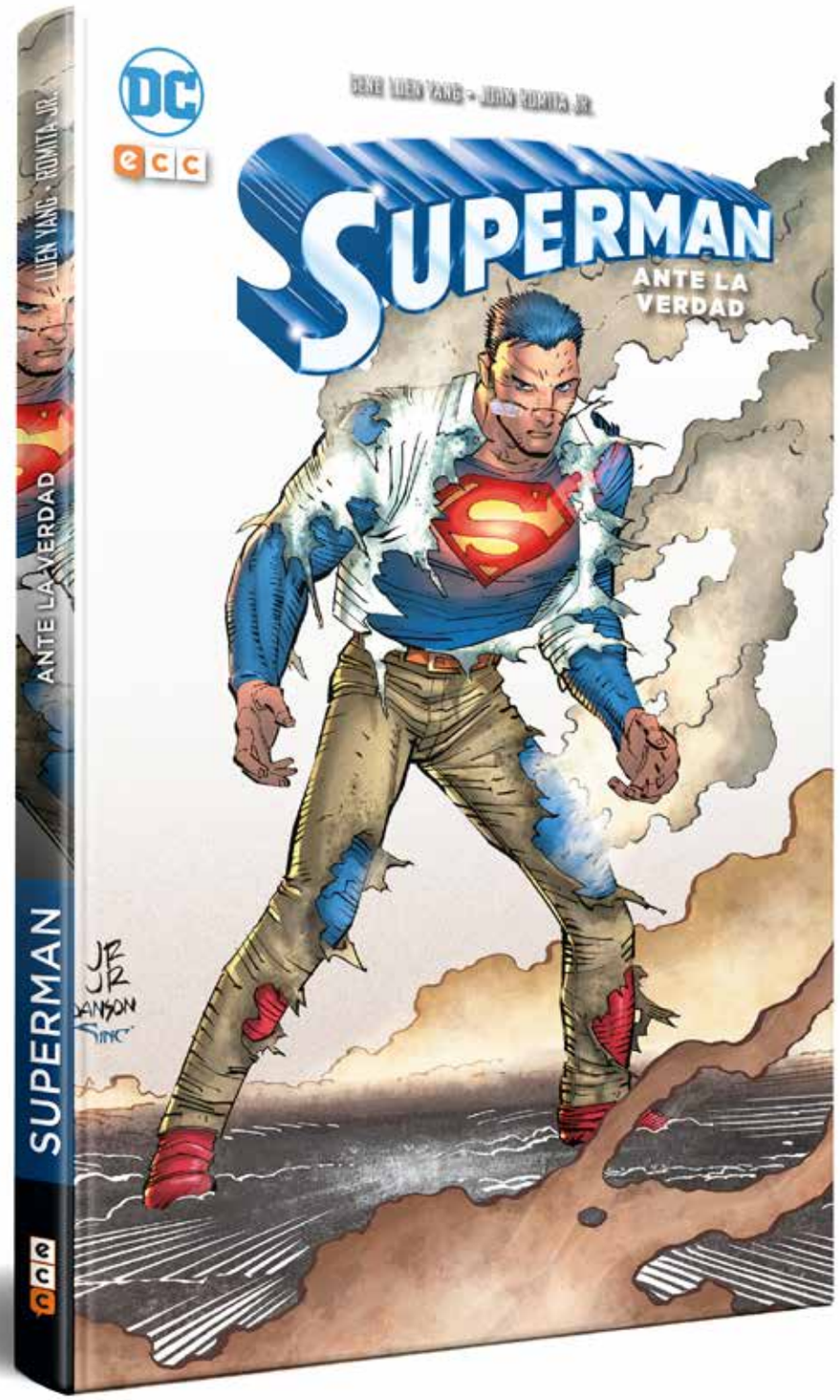

EL CAMINO HACIA LOS ÚLTIMOS DÍAS DE SUPERMAN.

Aquí empieza una nueva era para el Hombre de Acero realizada por **Gene Luen Yang** (*American Born Chinese*), nominado al National Book Award, y el legendario dibujante **John Romita Jr.** (*Kick-Ass*, *The Amazing Spider-Man*) y **Klaus Janson** (***El regreso del Caballero Oscuro***). Este volumen recopila los números del 40 al 44 de la serie original *Superman* así como las ocho páginas dedicadas al Hombre de Acero en *Divergence: FCBD Special Edition núm. 1*.

"Atrevido debut de **Gene Luen Yang**, abordando al mayor superhéroe de la historia con seguridad."

Tech Times

WONDER WOMAN: COLECCIONABLE SEMANAL VOL. 6

Guion: Brian Azzarello

Dibujo: Cliff Chiang, Tony Akins

Wonder Woman 19-22 USA

96 págs. | Cartoné | Color | 7,95 €

978-84-17106-97-3

Traducción de Francisco San Rafael

¡ACOMPAÑA A WONDER WOMAN EN LA MAYOR EPOPEYA A LA QUE SE HA ENFRENTADO JAMÁS!

Wonder Woman contra Artemisa. Apolo, el actual rey del Olimpo, decide mover ficha y envía a su principal aliada en busca del pequeño Zeke, con lo cual el choque entre diosas está asegurado. Y no será el único problema que tenga nuestra protagonista en este volumen en que, además, viajará a Nueva Génesis, la patria de su amigo Orión, un mundo que los sorprenderá tanto a ella como a sus aliados. La sexta entrega del coleccionable de Wonder Woman, la heroína de moda, llega repleta de acción de la mano de los habituales **Brian Azzarello** (***100 balas***) y **Cliff Chiang** (***Green Arrow/Black Canary***), que cuentan con la colaboración de **Goran Sudžuka** (***Y, el último hombre***).

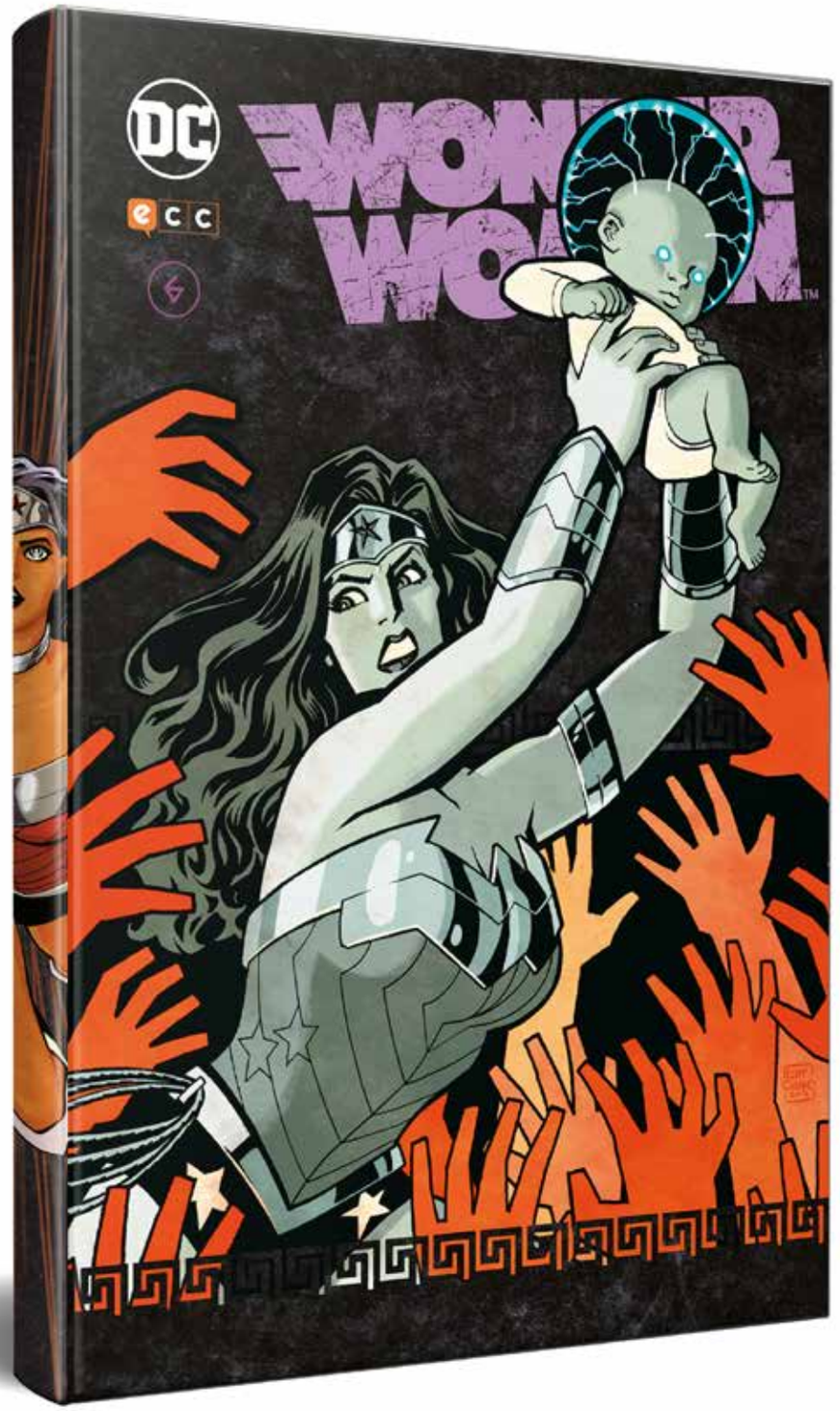

¡Completa tu colección!

1 2 3 4 5 6 7 8 9 10

GRANDES AUTORES DE WONDER WOMAN: J. MICHAEL STRACZYNSKI – ODISEA

Guion: J. Michael Straczynski, Phil Hester

Dibujo: Varios autores

Wonder Woman 600-614 USA

352 págs. | Cartoné | Color | 32,50 €

978-84-17106-98-0

Traducción de Bárbara Azagra

RENOVADORA VERSIÓN DE LA MUJER MARAVILLA.

Antaño fue la mayor superheroína del mundo, la embajadora de las amazonas y miembro medular de la Liga de la Justicia. No obstante, el mundo se ha olvidado de Wonder Woman, que ahora emprende un viaje a lo largo del cual deberá recuperarse a sí misma y también resolver el principal misterio de su actual situación: ¿quién ha destruido Isla Paraíso?

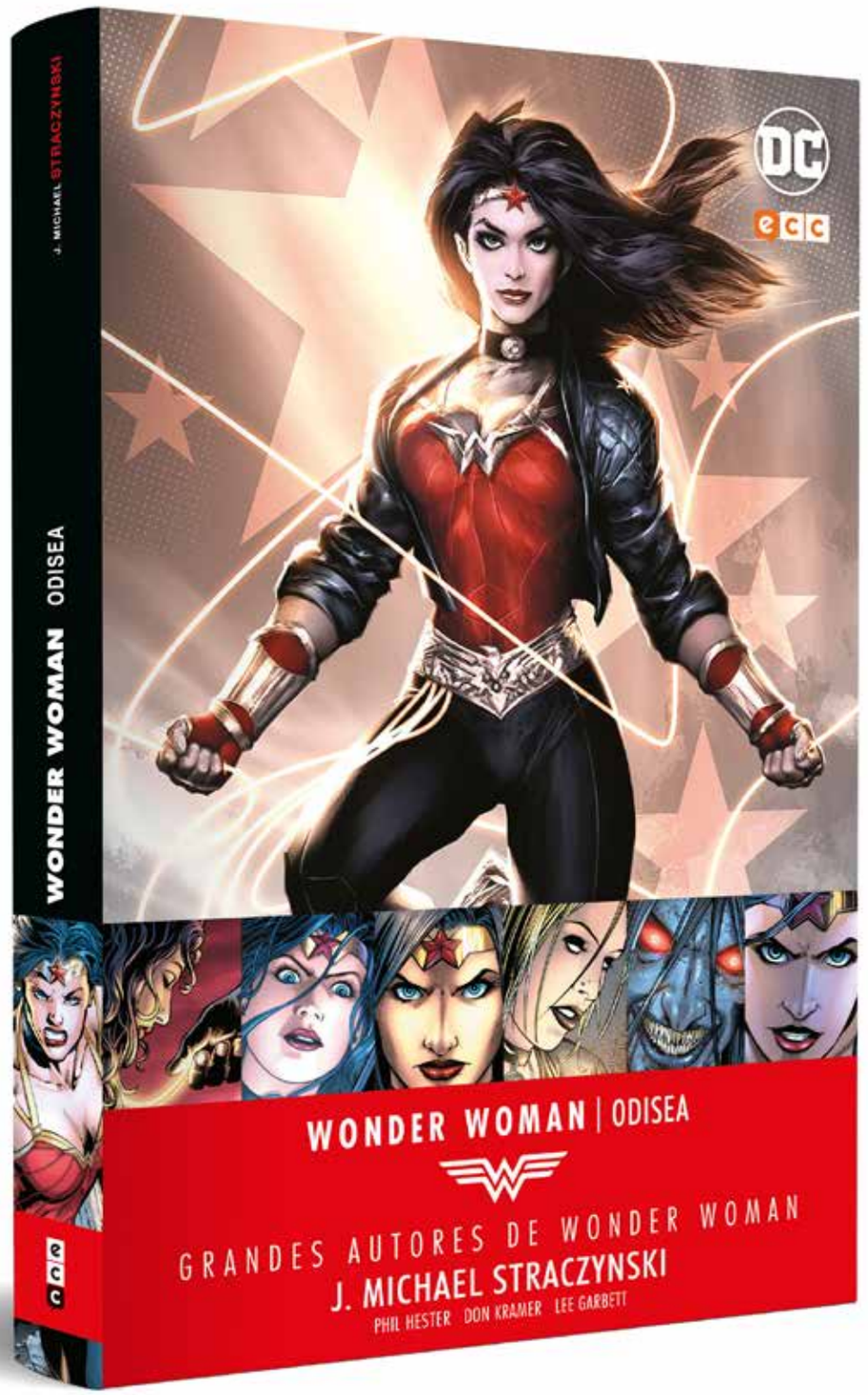

LAS MEJORES HISTORIAS DE WONDER WOMAN.

Así comienza ***Wonder Woman: Odisea***, que recopila la etapa del guionista **J. Michael Straczynski** (***Superman: Tierra Uno***) al frente de la colección regular de Diana de Themyscira junto a autores tan destacados como **Phil Hester** (***Green Arrow de Kevin Smith***) o **Don Kramer** (***JSA de Geoff Johns***). El presente volumen recoge los números del 600 al 614 de la serie original.

"***Odisea*** me da esperanza en que las revisiones y rejuvenecimientos de Wonder Woman son posibles y pueden funcionar."

Collected Editions

LIGA DE LA JUSTICIA CONTRA ESCUADRÓN SUICIDA NÚM. 2 (DE 3)

Guion: Joshua Williamson

Dibujo: Jesus Merino, Fernando Pasarin

Justice League vs. Suicide Squad 3-4 USA

64 págs. | Grapa | Color | 4,75 €

978-84-17147-09-9

Traducción de Francisco San Rafael

¡SIGUE ADELANTE EL PRIMER EVENTO DE LA ERA RENACIMIENTO!

Penitenciaría de Belle Rêve. Sede de la Fuerza Especial X, hogar de los peores criminales del Universo DC...¡¿y nueva residencia de la Liga de la Justicia?! El Escuadrón Sucidia muestra a los mayores héroes de la Tierra la forma de vida de los que están al otro lado de la ley. Y créenos, va a ser mejor que Harley Quinn, Deadshot y el resto del Escuadrón estén presentes cuando Amanda Waller desvele su mayor secreto... ¡[CENSURADO POR LA DIRECTORA DE LA FUERZA ESPECIAL X]!

LUCHA SIN CUARTEL ENTRE DOS EQUIPOS DE LEYENDA.

Hace unos meses, la historia del Universo DC cambió para siempre. La publicación del especial **Universo DC: Renacimiento** marcó un antes y un después en la trayectoria de DC Comics, abriendo la puerta de una etapa que se ha convertido en todo un éxito a ambos lados del Atlántico. Unos meses muy intensos, plagados de aventuras inolvidables que ya forman parte de la historia de estos grandes iconos. Ahora, ha llegado el momento de presentar un choque que volverá a poner patas arriba todo lo que conocemos sobre nuestro universo de ficción favorito: ¡Liga de la Justicia contra Escuadrón Suicida!

Joshua Williamson, escritor de la serie regular de ***Flash***, se asocia con los dibujantes **Jason Fabok** (***Liga de la Justicia***), **Howard Porter** (***JLA***), **Robson Rocha** (***Green Lanterns***), **Tony S. Daniel** (***Batman***) y los españoles **Jesús Merino** (***Aquaman***) y **Fernando Pasarín** (***El día más brillante***) para dar forma a esta espectacular aventura, que se desarrollará durante dos meses en las páginas de una serie limitada de tres números, con cruces en las colecciones principales de ambos grupos.

"Esta historia es otra piedra angular del Renacimiento. Con todos los héroes en el tablero, llega el momento de los villanos. Estos acontecimientos marcarán el escenario de la segunda fase de Renacimiento, la aparición de un sorprendente equipo y una nueva pieza del rompecabezas del futuro del Universo DC, con el pasado en el centro de todas las miradas"

Geoff Johns

NÚMEROS ANTERIORES:

LIGA DE LA JUSTICIA NÚM. 63/8

Guion: Tim Seeley

Dibujo: Christian Duce, Scot Eaton

Justice League 12-13 USA

48 págs. | Grapa | Color | 3,25 €

978-84-17106-99-7

Traducción de Francisco San Rafael

¡CRUCE CON LIGA DE LA JUSTICIA CONTRA ESCUADRÓN SUICIDA!

¡No te lo puedes perder! ¡He aquí el Renacimiento de uno de los mayores villanos del Universo DC! ¡El personaje conocido como [SPOILER]! Bienvenidos a un día que nadie supo predecir: ¡el día en el que Harley Quinn se encuentra a sí misma como la protectora de Gotham, haciendo frente al brutal poder de [SPOILER]!

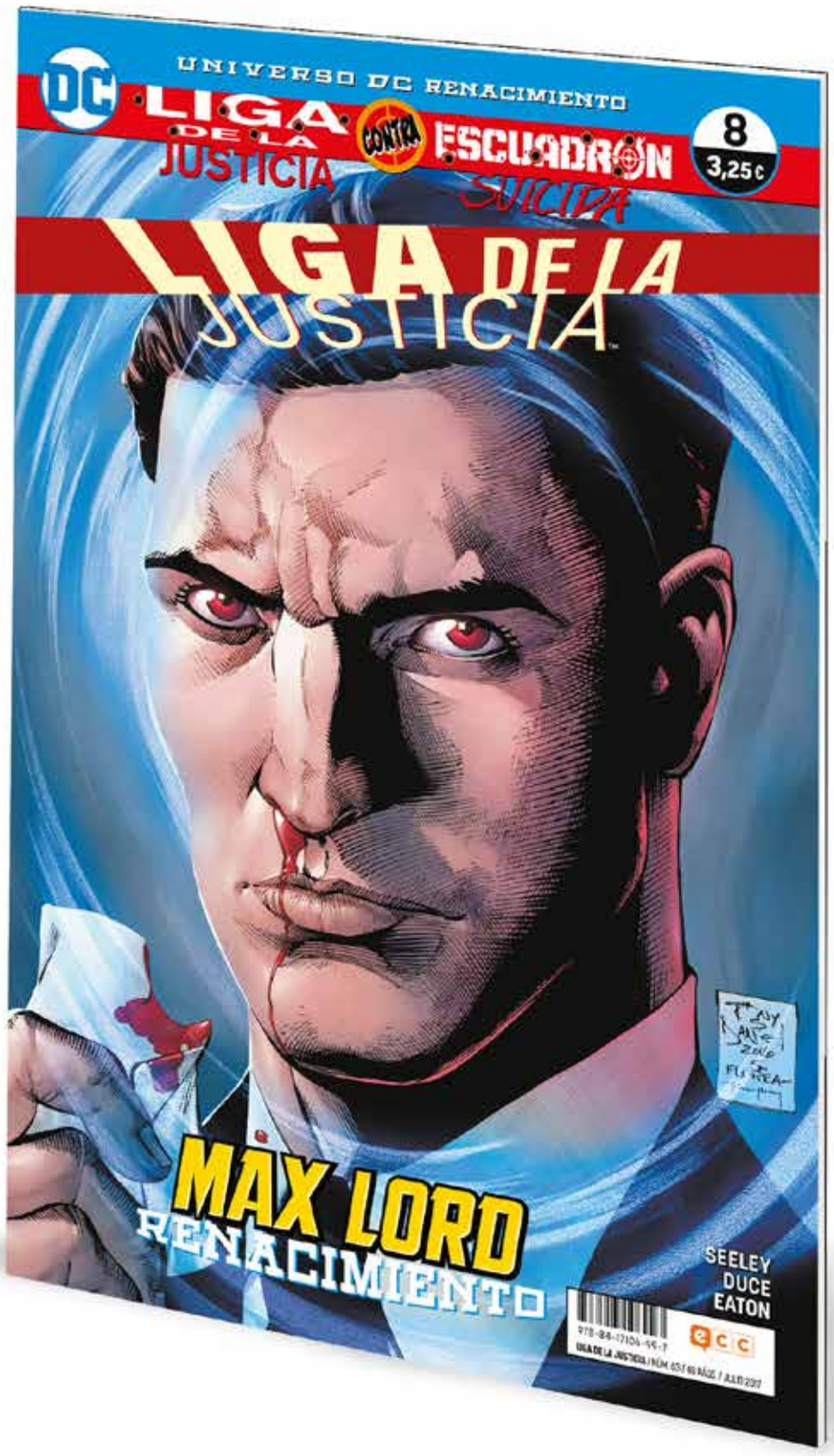

EL SUPERGRUPO POR EXCELENCIA DEL UNIVERSO DC.

La Guerra de Darkseid y el especial ***Universo DC: Renacimiento*** han puesto patas arriba el mundo de la Liga de la Justicia. Tras demostrar su talento como autor completo en las páginas de ***JLA: Liga de la Justicia de América***, **Bryan Hitch** se hace cargo del título principal del equipo en una nueva e ilusionante etapa que mezcla valores tradicionales con una nueva estética.

"Liga de la Justicia está en buenas manos con **Bryan Hitch**. Por triste que pueda parecer la marcha de **Johns**, podéis estar seguros de que hay luz en el horizonte. **Hitch** comprende profundamente a estos personajes y es capaz de poner en juego ese conocimiento, de una forma que pocos escritores podrían emular. "

Batman News

NÚMEROS ANTERIORES:

ESCUADRÓN SUICIDA NÚM. 6

Guion: Rob Williams, Si Spurrier

Dibujo: Riley Rossmo, Giuseppe Cafaro

Suicide Squad 9-10 USA

48 págs. | Grapa | Color | 3,25 €

978-84-17147-05-1

Traducción de Bárbara Azagra

LIGA DE LA JUSTICIA CONTRA ESCUADRÓN SUICIDA – EPÍLOGO

¡Descubre la verdadera historia de [CENSURADO POR LA DIRECTORA DE LA FUERZA ESPECIAL X]! En el epílogo de ***Liga de la Justicia contra Escuadrón Suicida***, Amanda Waller trata de atar todos los cabos sueltos y controlar los daños, una vez que algunos de sus más oscuros secretos han salido a la luz. Sin embargo, algunos pecados no se pueden borrar...

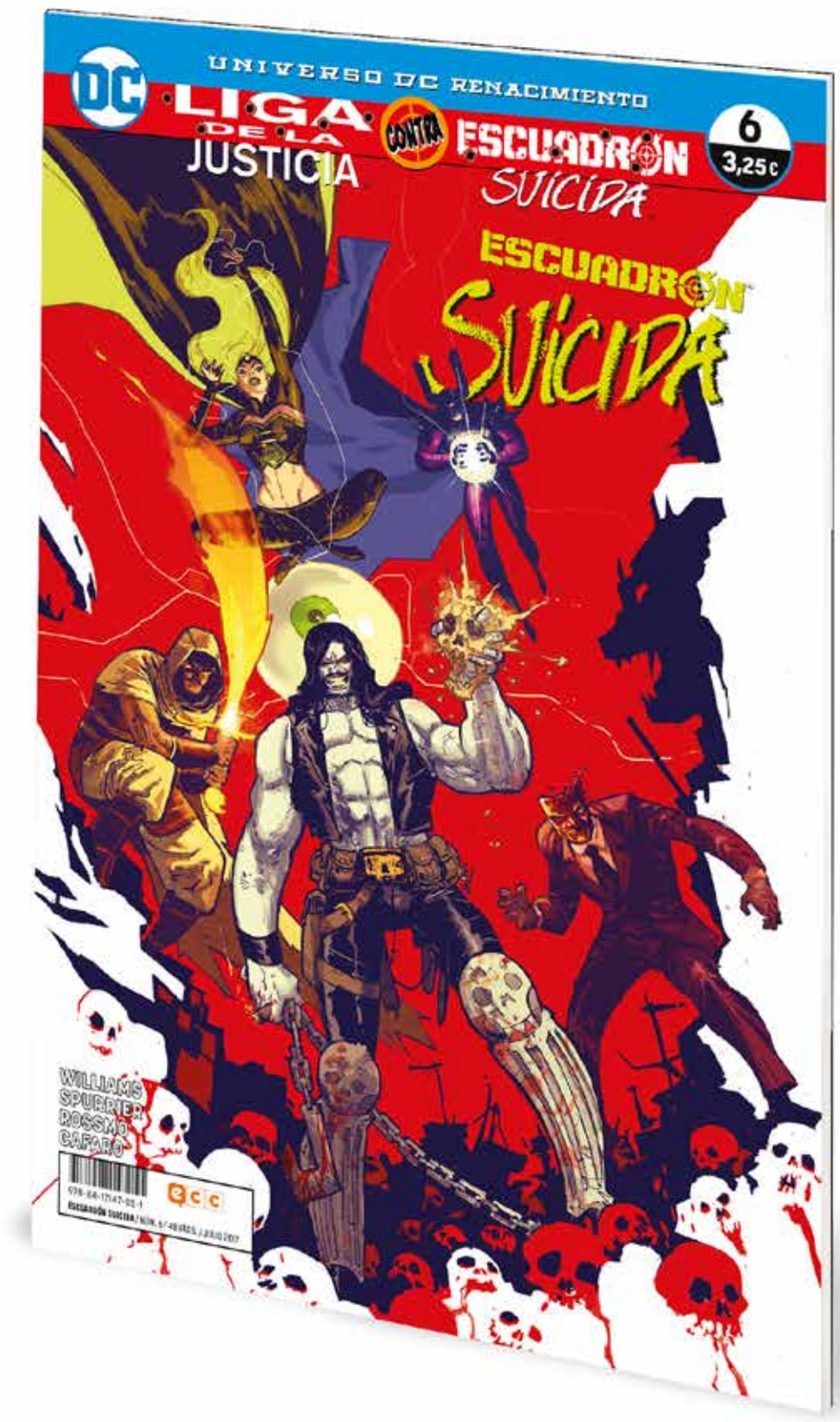

¡AHORA EN FORMATO GRAPA!

En agosto de 2016 se estrenó la exitosa adaptación cinematográfica de este cómic, dirigida por **David Ayer** (*Corazones de acero*) y protagonizada por **Margot Robbie**, **Jared Leto**, **Will Smith** y **Viola Davis**, entre otros. ¿A qué esperas para disfrutar de una de las series del momento? ¡Descubre el porqué de tanta expectación a través de esta nueva etapa, con periodicidad mensual! Un nuevo amanecer para la Fuerza Especial X, cuyo preludio pudimos leer en el divertidísimo especial ***Harley Quinn y el Escuadrón Suicida***.

"Un buen reinicio de la serie (...) Si te gustaron las encarnaciones previas del Escuadrón Suicida o su película, disfrutarás de este título."

SciFiPulse

NÚMEROS ANTERIORES:

LIGA DE LA JUSTICIA DE AMÉRICA NÚM. 0

Guion: Steve Orlando; Jody Houser

Dibujo: Varios autores

Justice League of America: The Atom - Rebirth 1, Justice League of America: Vixen - Rebirth 1, Justice League of America: The Ray - Rebirth 1, Justice League of America: Killer Frost - Rebirth 1 USA

96 págs. | Rústica | Color | 8,50 €

978-84-17147-00-6
Traducción de Felip Tobar

RENACIMIENTO.

¡De las páginas de ***Liga de la Justicia contra Escuadrón Suicida***, surge un nuevo equipo de héroes! Un icono perdido, dispuesto a liderar a la siguiente generación. Una villana, prisionera en Belle Rêve, haciendo méritos para su libertad condicional. Un prodigio de la ciencia, que comienza un sorprendente viaje al corazón del Universo DC. Una cruzada de la justicia, símbolo de su país, con un oscuro pasado. Ellos son el corazón de esta nueva encarnación de la Liga de la Justicia de América. ¿Te atreves a conocerlos más de cerca?

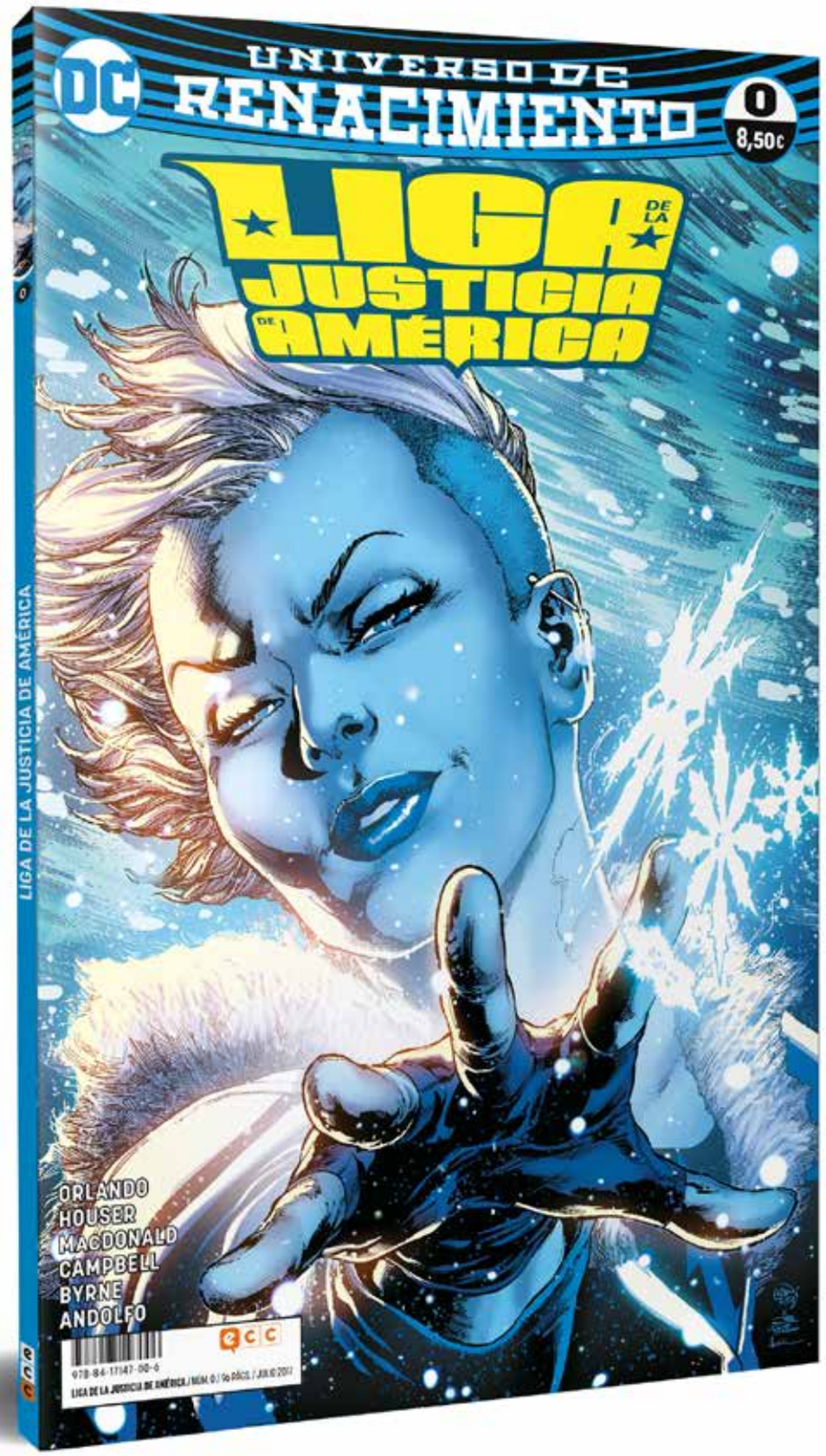

LIGA DE LA JUSTICIA CONTRA ESCUADRÓN SUICIDA – CONSECUENCIAS.

¿Qué héroes formarán parte de esta sorprendente y espectacular versión de la Liga de la Justicia de América? ¡Descubre la respuesta a esta y otras preguntas de la mano de **Steve Orlando**, **Jody Houser**, **Andy MacDonald**, **Jamal Campbell**, **Stephen Byrne** y **Mirka Andolfo**! Un grupo de escritores y dibujantes de primer nivel, que exploran el pasado, el presente y las complejas personalidades de algunos de los personajes que integrarán esta flamante encarnación de uno de los mayores equipos de la historia del cómic de superhéroes.

"Quiero que el Universo DC orbite alrededor de la Liga de la Justicia de América."

Steve Orlando

BATMAN/WONDER WOMAN/SUPERMAN: TRINIDAD NÚM. 6

Guion: Francis Manapul

Dibujo: Emanuela Iupacchino

Trinity 6 USA

24 págs. | Grapa | Color | 1,95 €

978-84-17147-01-3

Traducción de Felip Tobar

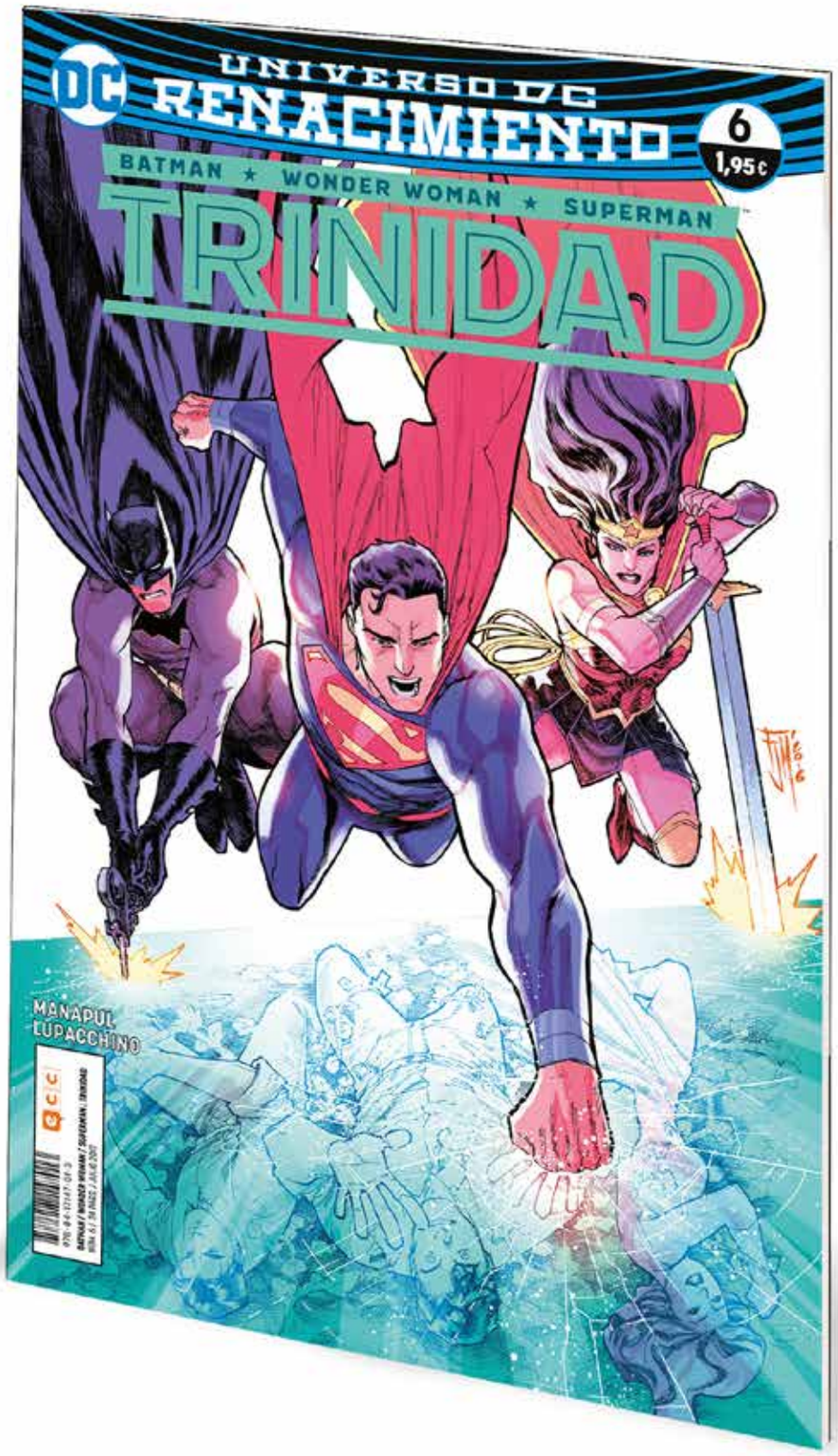

RENACIMIENTO.

¡*La unión hace la fuerza*, parte seis! El horror que ha mantenido a nuestros héroes atrapados en sus propias pesadillas está ahora suelto por el mundo... ¡y poco a poco, está tomando el control de Batman, Wonder Woman y Superman! Nadie está a salvo cuando un monstruo como Mongul tiene las llaves de la mente de los héroes más poderosos del Universo DC.

ICONOS MÁS ALLÁ DE LAS VIÑETAS.

Con más de 75 años de trayectoria a sus espaldas, llega el momento de disfrutar de las aventuras conjuntas de Bruce, Clark y Diana, encuadradas en la nueva etapa del Universo DC, ***Renacimiento***. Los tres iconos de la editorial han sufrido numerosos cambios en los últimos años, con grandes sorpresas, inesperadas revelaciones y cambios de identidad, pero su espíritu y los valores que encarnan no se han alterado. Ellos son la Trinidad del Universo DC, héroes cuya influencia va más allá del mundo del noveno arte, y que muy pronto protagonizarán la adaptación cinematográfica del grupo más poderoso: la ***Liga de la Justicia*** (**Zack Snyder**, 2017)

"Personifica de la mejor forma posible el mensaje de ***Renacimiento*** (...) **Francis Manapul** resuelve con pericia todos los cabos sueltos y enlaza elementos del pasado y del presente de DC"

Major Spoilers

NÚMEROS ANTERIORES:

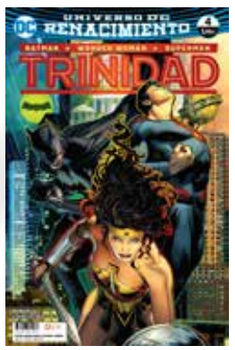

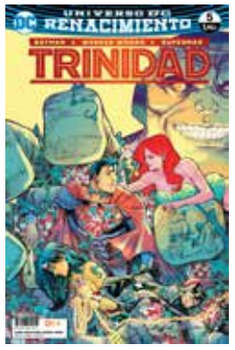

FLASH NÚM. 22/8

Guion: Joshua Williamson

Dibujo: Carmine di Giandomenico

The Flash 14-15 USA

48 págs. | Grapa | Color | 3,25 €

978-84-17147-02-0

Traducción de Francisco San Rafael

RENACIMIENTO.

Central City vive un momento de tranquilidad... ¡de demasiada tranquilidad! Y eso sólo puede significar una cosa: ¡los Villanos están tramando algo y Flash es el único que puede detenerlos! Para ello, Barry tendrá que meterse de lleno en un sorprendente juego del gato y el ratón que le llevará por medio mundo. El Capitán Frío y sus aliados están de vuelta, ¡con el plan más ambicioso de su carrera!

¡AHORA EN FORMATO GRAPA!

Flash está más de actualidad que nunca, cosechando éxito gracias a la serie de televisión, protagonizada por **Grant Gustin**, y con el actor **Ezra Miller** (*Las ventajas de ser un marginado*), confirmado como el Velocista Escarlata cinematográfico en ***Liga de la Justicia*** (**Zack Snyder**, 2017) y en su propia película en solitario (2018). Además, está totalmente consagrado como parte esencial del Universo DC, tanto por su aportación a la Liga de la Justicia como por esta nueva serie regular que relata sus aventuras dentro de la siguiente gran etapa de DC Entertainment, surgida tras los sorprendentes acontecimientos del especial ***Universo DC: Renacimiento***.

"Nuevo enfoque, nueva forma de tratar al personaje y un nuevo aspecto visual no hacen sino augurar un futuro prometedor para el Velocista Escarlata."

Zona Negativa

NÚMEROS ANTERIORES:

NOVEDADES JULIO
Fecha de venta: 27 de Junio 2017

Aragó, 466, entlo. 08013 BCN
93 252 20 28 / 93 347 83 51
www.eccediciones.com

Más información en:
www.ecccomics.com
www.ecclibros.com

Profesionales
comercial@eccediciones.com
prensa@eccediciones.com

ECCEdiciones @eccediciones
@eccediciones CanalECCEdiciones

Busca nuestros cómics en tu librería habitual o en www.tiendascosmic.com

GREEN LANTERN NÚM. 63/8

Guion: Robert Venditti

Dibujo: Ethan Van Sciver, V Ken Marion

Hal Jordan and The Green Lantern Corps 12-13 USA

48 págs. | Grapa | Color | 3,25 €

978-84-17147-03-7

Traducción de Felip Tobar

RENACIMIENTO.

Tras caer en las garras de Larfleeze, la única esperanza de los Green Lantern Corps reside en el White Lantern Kyle Rayner y en la salvación de Hal Jordan. Esta entrega se completa con un ejemplar autoconclusivo que explora el futuro del Gladiador Esmeralda y del resto de Green Lanterns. ¡Descubre la grandeza y el heroísmo del cuerpo galáctico desde un punto de vista único!

¡ÚNETE A LOS GREEN LANTERN CORPS!

Cada mes, las aventuras del cuerpo policial intergaláctico ofrecen lo mejor del género superheroico y de la ciencia ficción más desatada. Una space opera de proporciones épicas que desde 2004 fue potenciada por **Geoff Johns** (***Flash***, ***Aquaman***, ***Liga de la Justicia***), quien cedió el testigo a un grupo de autores que siguen expandiendo la mitología asociada a los portadores del anillo. ¡Ahora dentro de la nueva e ilusionante etapa del Universo DC, ***Renacimiento***!

"Nos recuerda lo bien caracterizado que estaba el personaje original y lo lejos que ha llegado desde entonces. "

Heroes direct

NÚMEROS ANTERIORES:

ESCUADRÓN SUICIDA: EL DIABLO/AMANDA WALLER — LOS MÁS BUSCADOS NÚM. 12/6

Guion: Jai Nitz, Vita Ayala

Dibujo: Cliff Richards, Matt Merhoff

Suicide Squad Most Wanted: El Diablo and Amanda Waller 6 USA

48 págs. | Grapa | Color | 3,25 €

978-84-17147-06-8

Traducción de Bárbara Azagra

¡ÚLTIMA ENTREGA DE ESTA ETAPA DE LA SERIE!

El Diablo es ahora el hombre más buscado del mundo. Buscado por Jaque Mate, por el Escuadrón Suicida, por un grupo de héroes mexicanos... arrinconado, Chato tiene que elegir: ¿el amor, la venganza o la libertad? En el segundo relato de este ejemplar, Amanda Waller, prisionera en su propia mente, debe hacer frente a todos sus pecados del pasado, mientras la Fuerza Especial X lucha por sobrevivir.

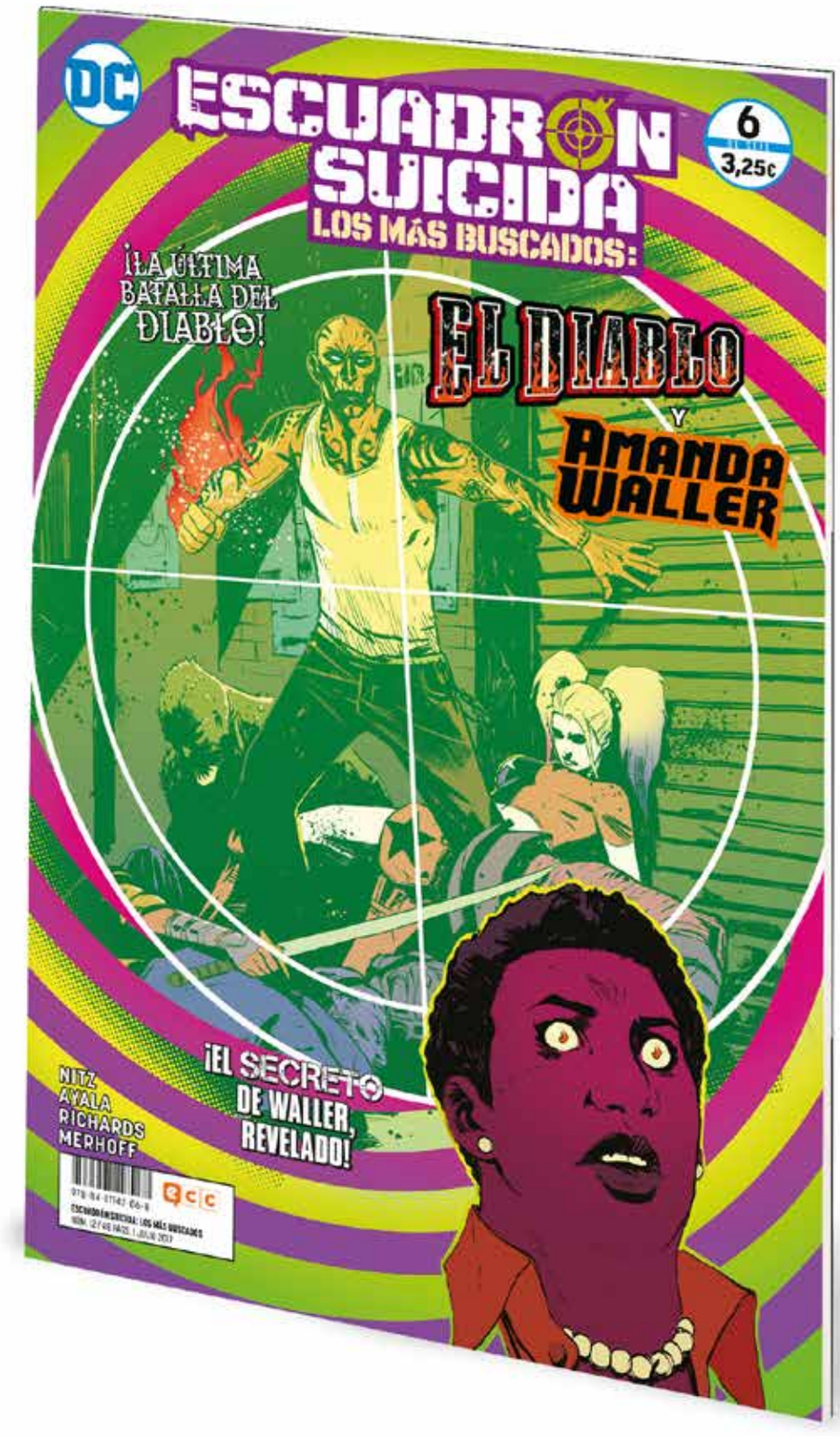

AMPLIANDO LAS FRONTERAS DEL EQUIPO DE MODA.

Tras disfrutar durante los meses previos de las aventuras en solitario de Deadshot, Katana y Killer Croc, llega el momento de descubrir más detalles sobre otros de los miembros del Escuadrón Suicida. El Diablo y Amanda Waller protagonizan la tercera etapa de este nuevo capítulo de la serie limitada, que constará en esta ocasión de seis entregas mensuales, con guion de **Vita Ayala** (***Batgirl***), **Michael Moreci** (*Hoax Hunters*), **Christopher Sabela** (*Escape from New York*) y **Jai Nitz** (*A+X*).

"Si eres fan de los personajes o deseas aprender más sobre ellos, tienes que hacerte con este cómic"

Graphic Policy

NÚMEROS ANTERIORES:

HARLEY QUINN NÚM. 14/6

Guion: Amanda Conner, Jimmy Palmiotti

Dibujo: Varios autores

Harley Quinn 11-12 USA

48 págs. | Grapa | Color | 3,25 €

978-84-17147-04-4

Traducción de Francisco San Rafael

RENACIMIENTO.

Desde hace meses, hemos sido testigos de la aparición de numerosos recuerdos de la época en la que Harley y el Joker compartían sus vidas. ¿Se trata de una coincidencia? ¿O es algún tipo de mensaje? ¡Descubre la nueva personalidad del Príncipe Payaso del Crimen de Gotham! ¿Estamos ante un Joker "reformado"?

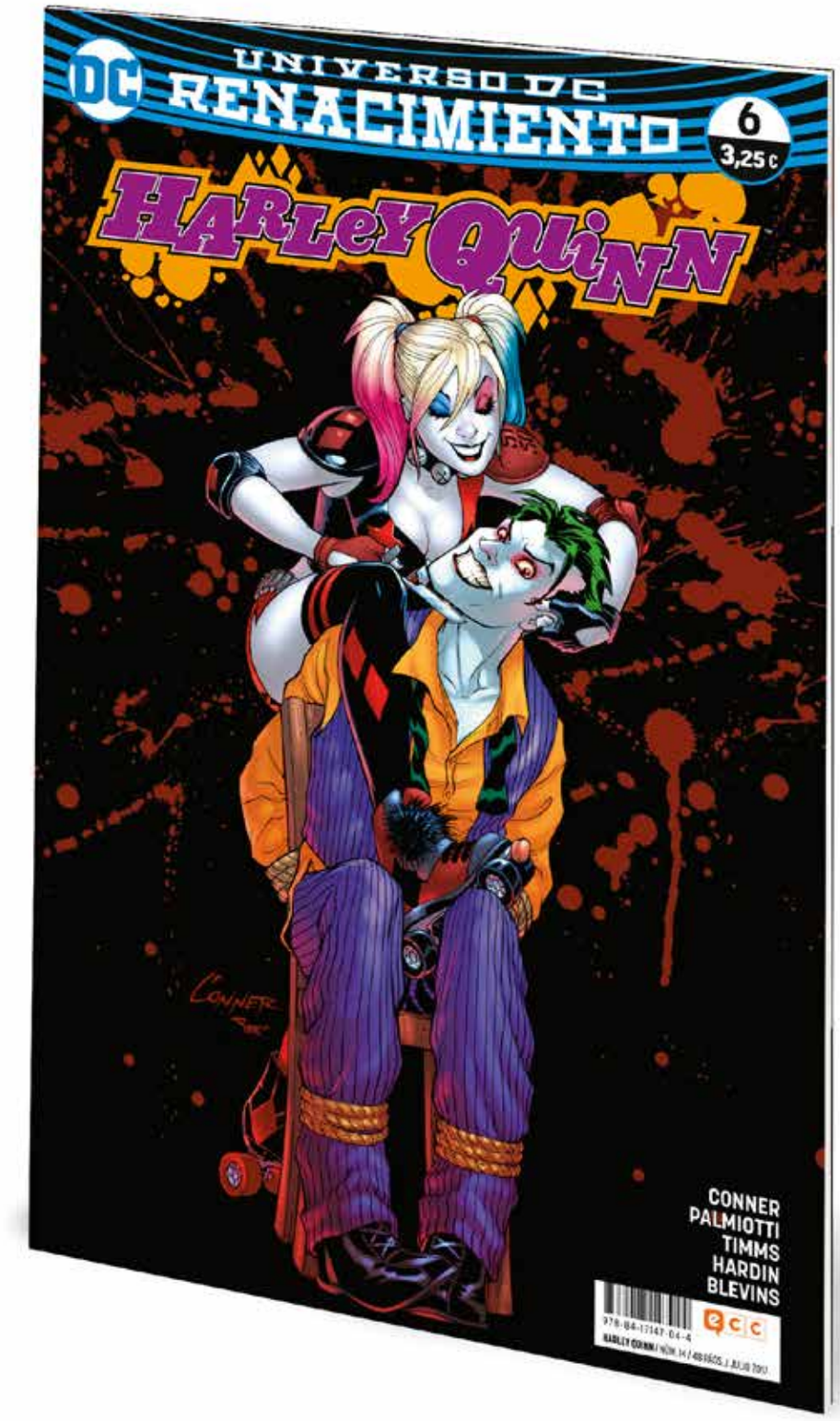

¡AHORA EN FORMATO GRAPA!

Creada por **Paul Dini** y **Bruce Timm** para la televisiva Batman: *The Animated Series*, Harley Quinn, interpretada por **Margot Robbie** en la adaptación cinematográfica de ***Escuadrón Suicida*** (**David Ayer**, 2016), no tardó en dar el salto al mundo de la historieta, convirtiéndose en uno de los personajes preferidos por todos los lectores. De la mano de **Amanda Conner** y **Jimmy Palmiotti** (***Starfire***), esencial equipo creativo cuya etapa estamos recuperando también en formato cartoné, se ha convertido en uno de los títulos más exitosos de DC Comics. ¡Y por supuesto, no podía faltar en la flamante nueva etapa del Universo DC, ***Renacimiento***! ¡Con periodicidad mensual!

"Un buen comienzo que permite a los nuevos lectores involucrarse en la diversión"

Geeked Out Nation

NÚMEROS ANTERIORES:

NOVEDADES JULIO
Fecha de venta: 27 de Junio 2017

Aragó, 466, entlo. 08013 BCN
93 252 20 28 / 93 347 83 51
www.eccediciones.com

Más información en:
www.ecccomics.com
www.ecclibros.com

Profesionales
comercial@eccediciones.com
prensa@eccediciones.com

ECCEdiciones @eccediciones
@eccediciones CanalECCEdiciones

Busca nuestros cómics en tu librería habitual o en
www.tiendascosmic.com

AQUAMAN NÚM. 18/4

Guion: Dan Abnett

Dibujo: Philippe Briones, Scot Eaton

Aquaman 12-15 USA

96 págs. | Rústica | Color | 8,50 €

978-84-17147-07-5

Traducción de Francisco San Rafael

RENACIMIENTO.

¡Es la guerra! Con las fuerzas de N.E.M.O. bajo su mando, Manta Negra arrastra a los Estados Unidos y a Atlantis a un conflicto bélico de inesperadas consecuencias. Perseguido por un comando entrenado para hacer frente a las habilidades de los atlantes, Arthur lucha por destapar el engaño, mientras las dos naciones se destruyen entre sí. Manta Negra o Aquaman. Aquaman o Manta Negra. ¡Sólo uno de ellos podrá nadar a salvo después de este épico arco argumental!

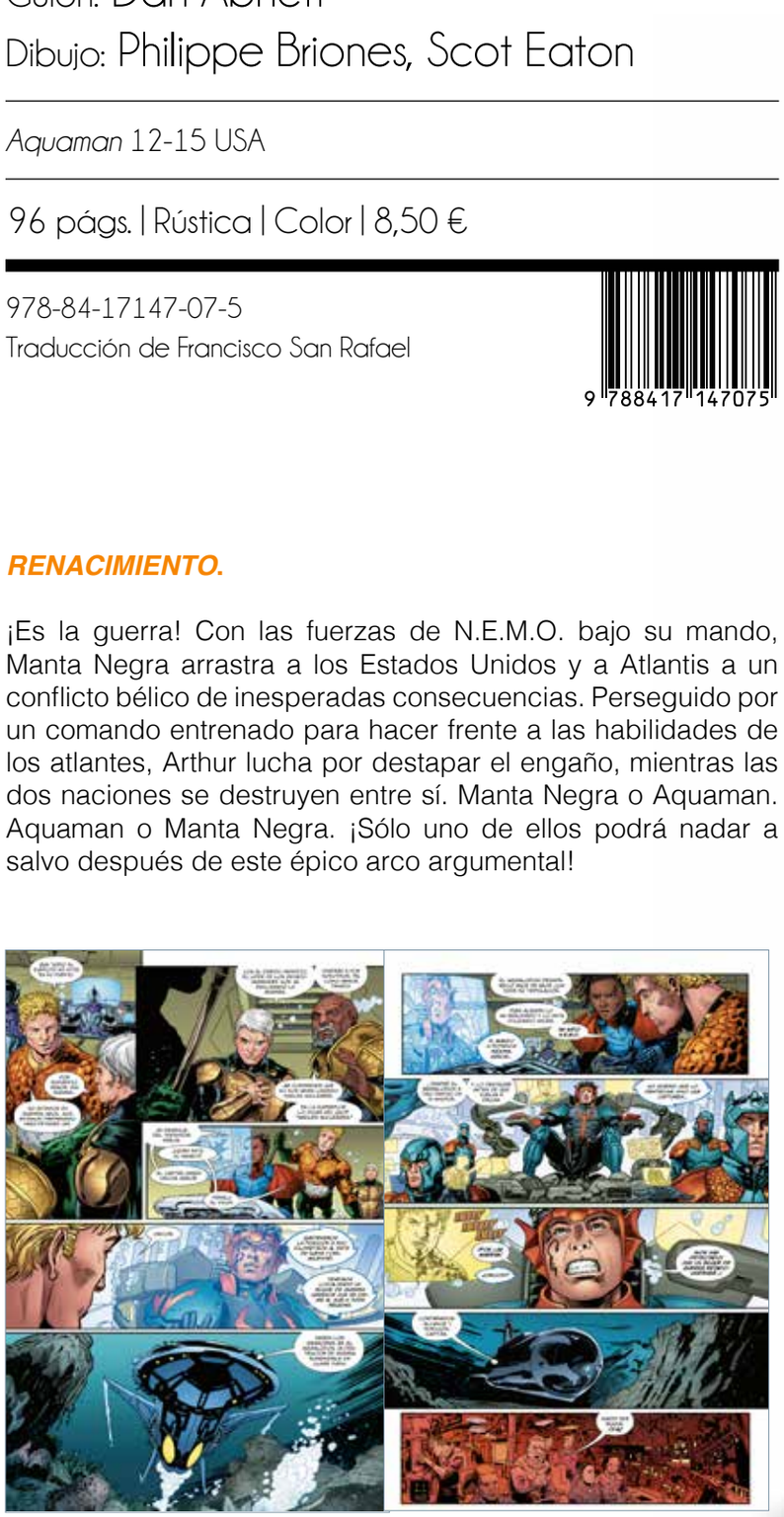

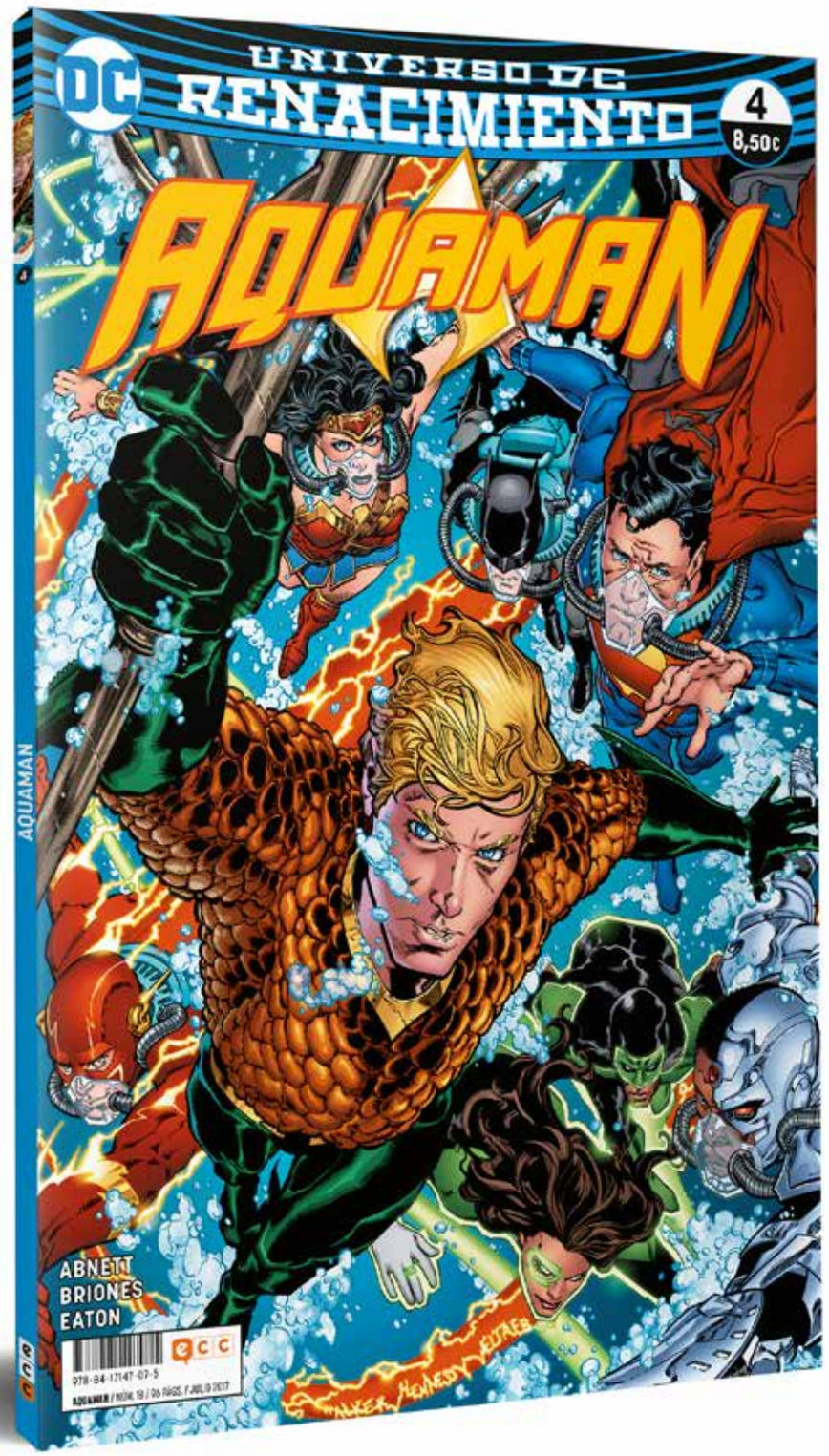

REY DE LOS ATLANTES.

¡Bienvenidos a una nueva etapa de la serie regular del *álter ego* de Arthur Curry! ¡En formato tomo y con periodicidad bimestral! Tras dar el salto a la gran pantalla en ***Batman v Superman: El amanecer de la justicia*** (**Zack Snyder**, 2016), interpretado por **Jason Momoa** (*Juego de Tronos*), Aquaman vive un gran momento dentro y fuera del mundo del cómic. El nuevo equipo creativo, orquestado una vez más por **Dan Abnett** (***Sociedad de Tierra 2***), mantiene el excelente nivel de la colección, por cuyas páginas han pasado autores de la talla de **Geoff Johns**, **Ivan Reis** o **Jeff Parker.**

"Es exactamente el cambio de rumbo que necesitaba Aquaman"

Newsarama

NÚMEROS ANTERIORES:

NOVEDADES JULIO
Fecha de venta: 27 de Junio 2017

Aragó, 466, entlo. 08013 BCN
93 252 20 28 / 93 347 83 51
www.eccediciones.com

Más información en:
www.ecccomics.com
www.ecclibros.com

Profesionales
comercial@eccediciones.com
prensa@eccediciones.com

ECCEdiciones @eccediciones
@eccediciones CanalECCEdiciones

Busca nuestros cómics en tu librería habitual o en
www.tiendascosmic.com

GREEN ARROW NÚM. 4

Guion: Benjamin Percy

Dibujo: Varios autores

Green Arrow 12-15 USA

96 págs. | Rústica | Color | 8,50 €

978-84-17147-08-2
Traducción de Bárbara Azagra

RENACIMIENTO.

¡Asiste al inicio de un nuevo e importante capítulo en la vida de Oliver Queen! Green Arrow regresa a Seattle para una misión que lleva postergando demasiado tiempo: recuperar su antigua vida. Pero cuando te han dado oficialmente por muerto, tu fortuna ha desaparecido y la policía te persigue...¡volver a la normalidad se convierte en el mayor reto del Arquero Esmeralda!

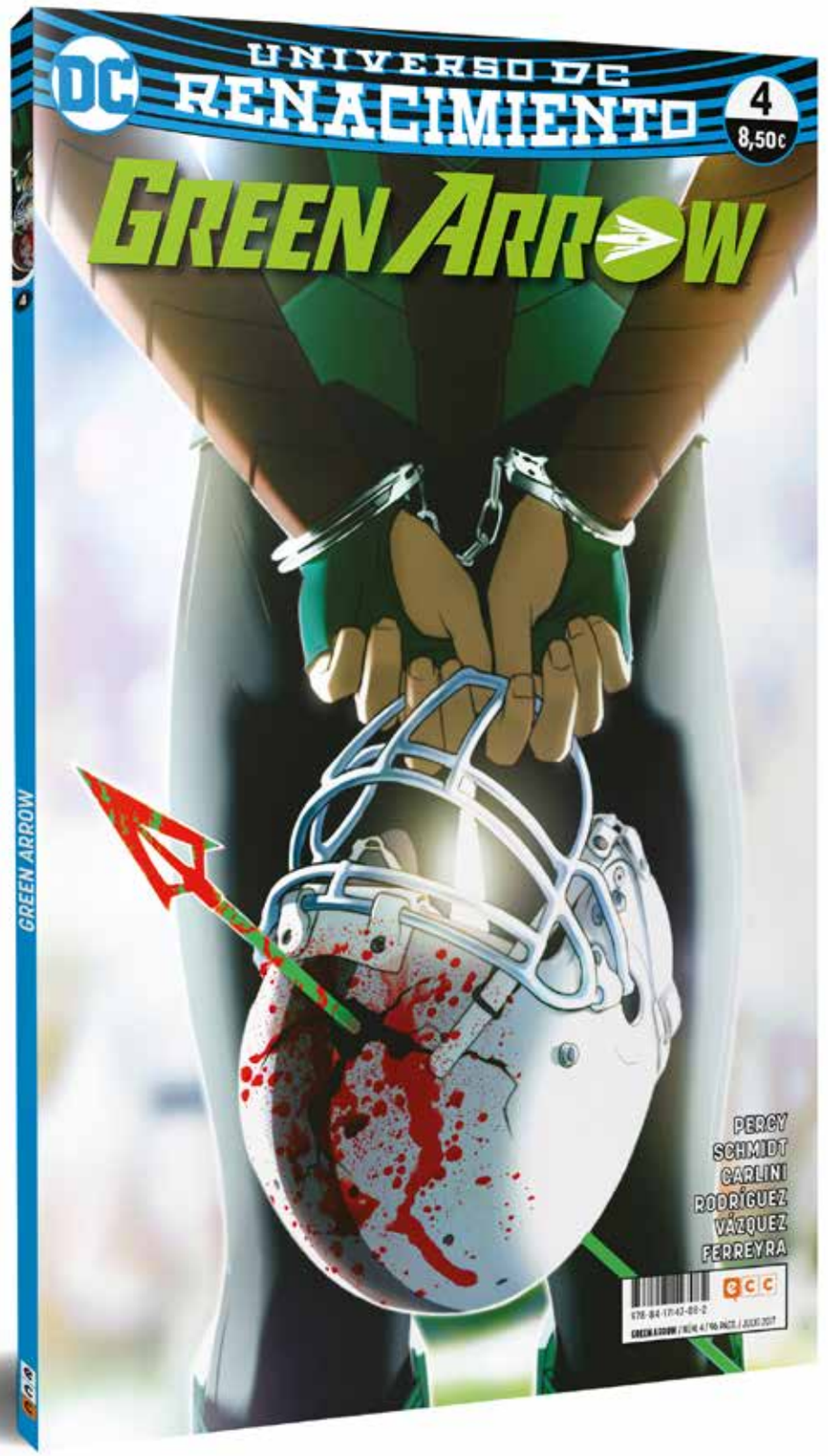

"MI NOMBRE ES OLIVER QUEEN".

Tras demostrar su talento en las páginas de ***Green Arrow: Aves nocturas*** y ***Green Arrow: Instinto primario***, el guionista **Benjamin Percy** (***Detective Comics***) continúa su etapa al frente de este título, ahora dentro del nuevo ciclo del Universo DC, ***Renacimiento***.

Oliver Queen, más conocido como Green Arrow, se ha convertido en uno de los personajes más conocidos de la DC Comics contemporánea, impulsado por la adaptación televisiva ***Arrow***. ¡Descubre las aventuras del Arquero Esmeralda a través de esta nueva etapa de su serie regular! ¡Con periodicidad bimestral!

"Todo lo que esperamos ver de un cómic protagonizado por Green Arrow está aquí. "

Zona Negativa

NÚMEROS ANTERIORES:

NOVEDADES JULIO
Fecha de venta: 27 de Junio 2017

Aragó, 466, entlo. 08013 BCN
93 252 20 28 / 93 347 83 51
www.eccediciones.com

Más información en:
www.ecccomics.com
www.ecclibros.com

Profesionales
comercial@eccediciones.com
prensa@eccediciones.com

ECCEdiciones @eccediciones
@eccediciones CanalECCEdiciones

Busca nuestros cómics en tu librería habitual o en www.tiendascosmic.com

LIGA DE LA JUSTICIA/POWER RANGERS NÚM. 3 (DE 6)

Guion: Tom Taylor

Dibujo: Stephen Byrne

Justice League/Power Rangers 3 USA

24 págs. | Grapa | Color | 1,95 €

978-84-17147-10-5

Traducción de Francisco San Rafael

¡CROSSOVER DE LEYENDA!

El mal engendra el mal: ¡Brainiac y Lord Zedd forman una alianza para destruir sus respectivos mundos! ¿Podrá resistir la Liga de la Justicia el terrorífico poder oscuro del legendario villano de los Power Rangers? ¿Resistirá Angel Grove el ataque de Brainiac, una de las mayores amenazas del Universo DC?

ICONOS DENTRO Y FUERA DEL MUNDO DE LAS VIÑETAS.

Llega a España uno de los crossovers más esperados, fruto de la colaboración entre DC Comics y BOOM! Studios: ¡el encuentro entre la Liga de la Justicia y los Power Rangers! ¡En formato grapa y con periodicidad mensual! Tom Taylor, el aclamado guionista de ***Injustice: Gods among us***, se asocia con el dibujante **Stephen Byrne** (***Green Arrow***) para dar forma a esta serie limitada de seis entregas, que no dejará indiferente a ningún aficionado. La mejor forma de preparar los próximos estrenos de *Power Rangers* (**Dean Israelite**, 2017) y ***Liga de la Justicia*** (**Zack Snyder**, 2017), producciones que marcarán el debut en la gran pantalla de ambos grupos.

"Si te gusta Batman, los dinosaurios robot gigantes de color rosa y los Power Rangers, entonces este es tu cómic."

We The Nerdy

NÚMEROS ANTERIORES:

INJUSTICE: GODS AMONG US NÚM. 50

Guion: Brian Buccellato

Dibujo: Varios autores

Injustice: Gods Among Us: Year Five 3-5 USA

64 págs. | Cartoné | Color | 4,75 €

978-84-17147-20-4
Traducción de Felip Tobar

¡ESPECIAL DE 64 PÁGINAS!

¡Celebramos la entrega número 50 de una de las series regulares más longevas de nuestra trayectoria editorial! Como no puede ser de otra manera, conmemoramos tan importante cita con un número triple en que asistimos a sorprendentes revelaciones que prometen cambiar el rumbo del Año Cinco de ***Injustice: Gods among us***: Batman contra Bane, los secretos de Hawkman y Hawkgirl al descubierto... ¡y el regreso de una antigua aliada de Superman!

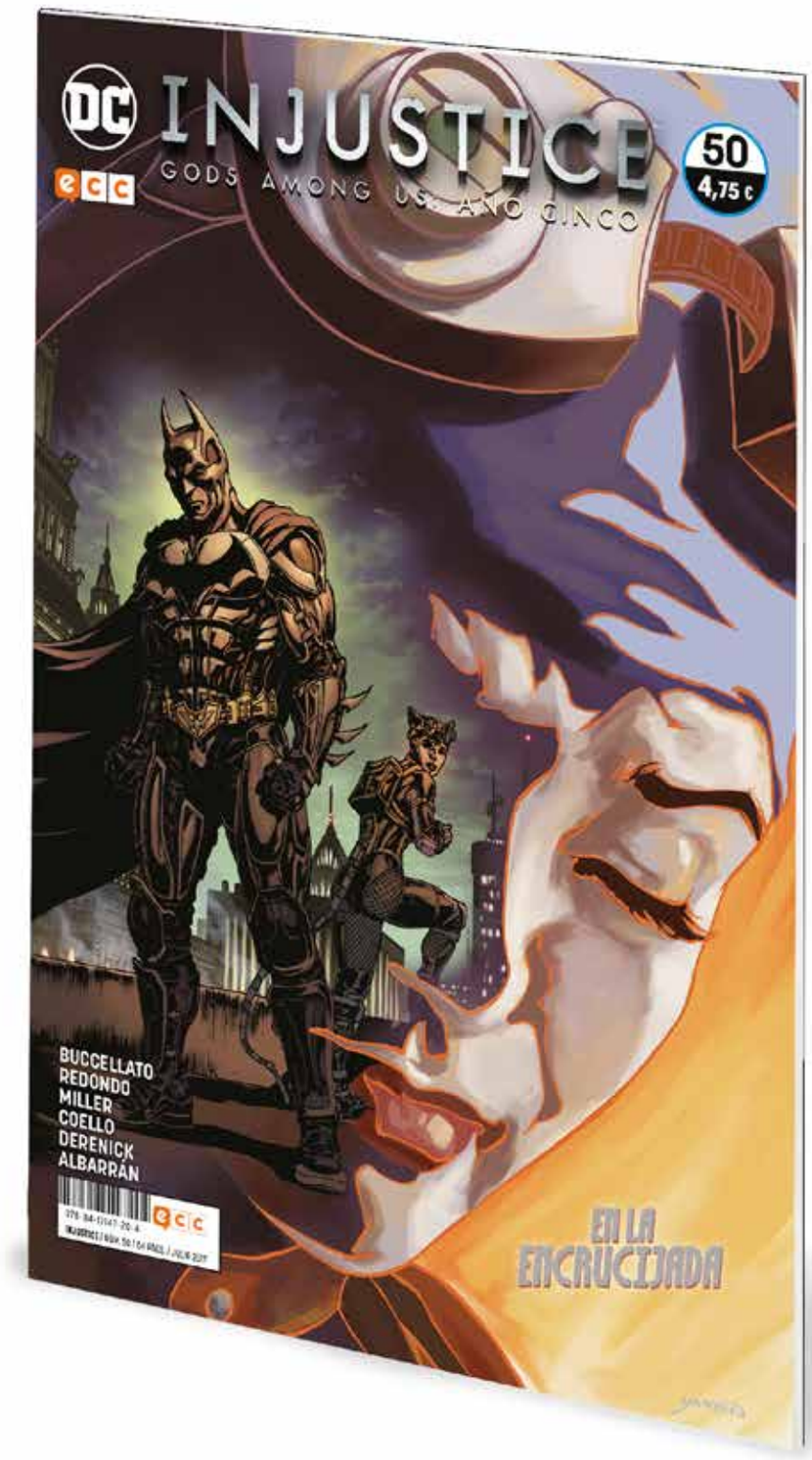

ÚLTIMO AÑO DE LA PRECUELA DEL EXITOSO VIDEOJUEGO.

Inicialmente concebida para aportar un trasfondo argumental al exitoso videojuego ***Injustice: Gods among us***, esta precuela superó todas las expectativas, convirtiéndose en una de las series revelación del mercado americano.

"El cómic de ***Injustice: Gods among us*** es posiblemente uno de los títulos comerciales más valorados de los últimos años, y un gran y sorprendente éxito de crítica."

Hobby Consolas

NÚMEROS ANTERIORES:

THE HELLBLAZER NÚM. 1

Guion: Simon Oliver

Dibujo: Moritat, Pia Guerra

The Hellblazer Rebirth, The Hellblazer 1-6 USA

160 págs. | Rústica | Color | 14,95 €

978-84-17147-11-2

Traducción de Jaime Valero

RENACIMIENTO.

¡John Constantine regresa a Londres! Tras una larga temporada en Estados Unidos, el cínico antihéroe vuelve a un lugar que siempre ha ocupado un lugar muy especial de su corazón. Sin embargo... ¿estará la ciudad del Támesis preparada para darle la bienvenida que él cree que se merece? ¿Y en qué consiste la extraña petición que le ha hecho la Cosa del Pantano? ¡Algo grande está a punto de suceder!

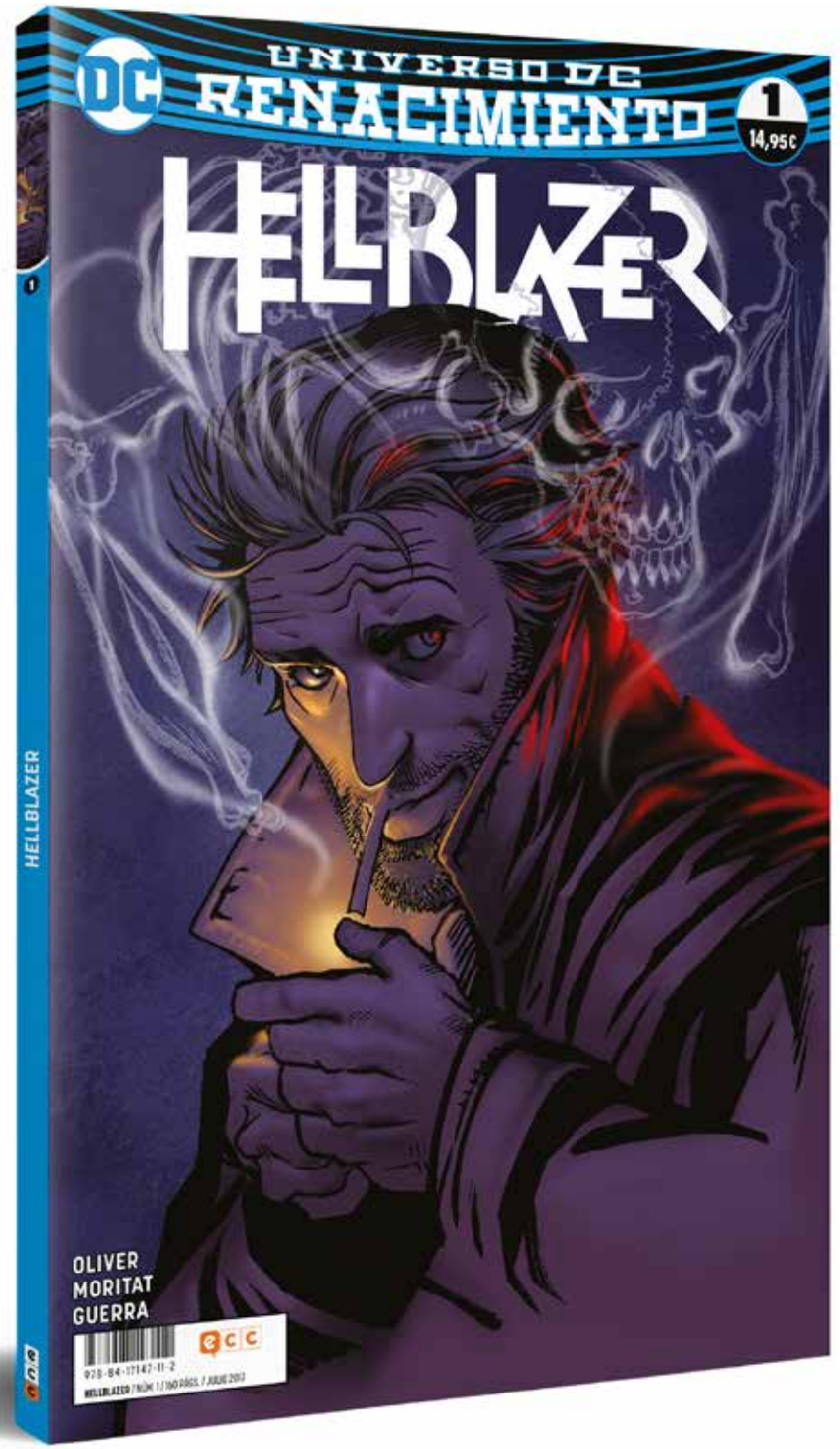

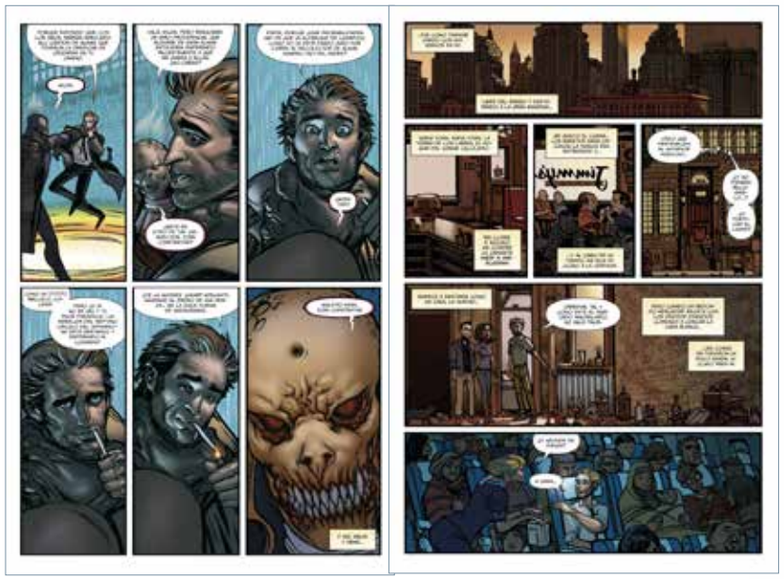

EL MAGO POR EXCELENCIA DE DC COMICS.

Durante las tres últimas décadas, John Constantine ha dejado su imborrable huella en los mejores cómics publicados por DC. Además de poder rememorar sus aventuras originales en la edición integral de Hellblazer, que afronta su recta final en 2017, ahora os ofrecemos esta nueva colección aperiódica, encuadrada en la actual etapa de DC Comics, en la que volverá a hacer gala de sus habilidades sobrenaturales y de un carisma fuera de toda duda.

“Una representación más fiel de John Constantine regresa al Universo DC”

Big Glasgow Comic Page

BATMAN DE ARKHAM Y OTRAS LEYENDAS

Guion: Alan Grant, Chuck Dixon

Dibujo: Enrique Alcatena

The Batman of Arkham, Detective Comics Annual 7, *The Batman Chronicles* 11 USA

128 págs. | Rústica | Color | 12,50 €

978-84-17147-12-9

Traducción de Isabel Moragón

HISTORIAS ILUSTRADAS POR UNA LEYENDA VIVA DEL CÓMIC ARGENTINO.

Las historias que agrupa este volumen transcurren en dos épocas distintas. La primera nos transporta a 1900, a un Londres asolado por el horror y el delito donde Bruce Wayne dedica sus días a dirigir el sanatorio Arkham, y sus noches a combatir el crimen como Batman. Las dos últimas historias nos trasladan al siglo XVIII, donde el enmascarado capitán Leatherwing ejerce la piratería sobre la vasta geografía del Caribe.

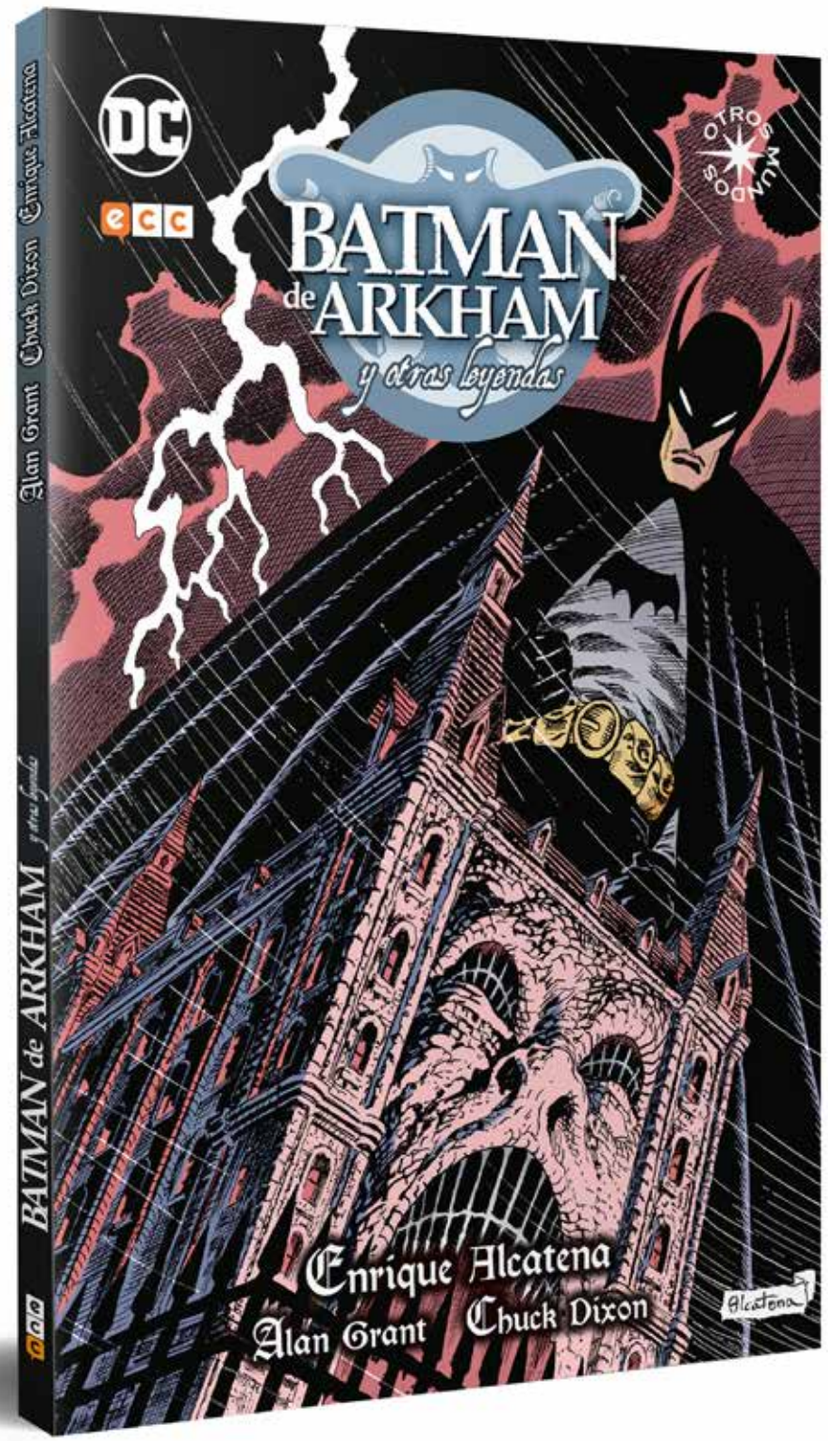

OTROS MUNDOS.

En los años noventa, el gran dibujante argentino **Enrique Alcatena** (***Merlín***) se asoció con los guionistas **Chuck Dixon** (***Batgirl: Año uno***) y **Alan Grant** (***Lobo***) para producir varios de los títulos más singulares de la línea Otros Mundos. Esta antología contiene el anual número 7 de *Detective Comics*, el especial *Batman of Arkham* y una historia corta perteneciente al número 11 de *Batman Chronicles*.

AQUAMAN: LA MUERTE DE UN REY

Guion: Geoff Johns

Dibujo: Varios autores

Aquaman 0,14, 17-25 USA

264 págs. | Cartoné | Color | 27 €

978-84-17147-13-6

Traducción de Francisco San Rafael

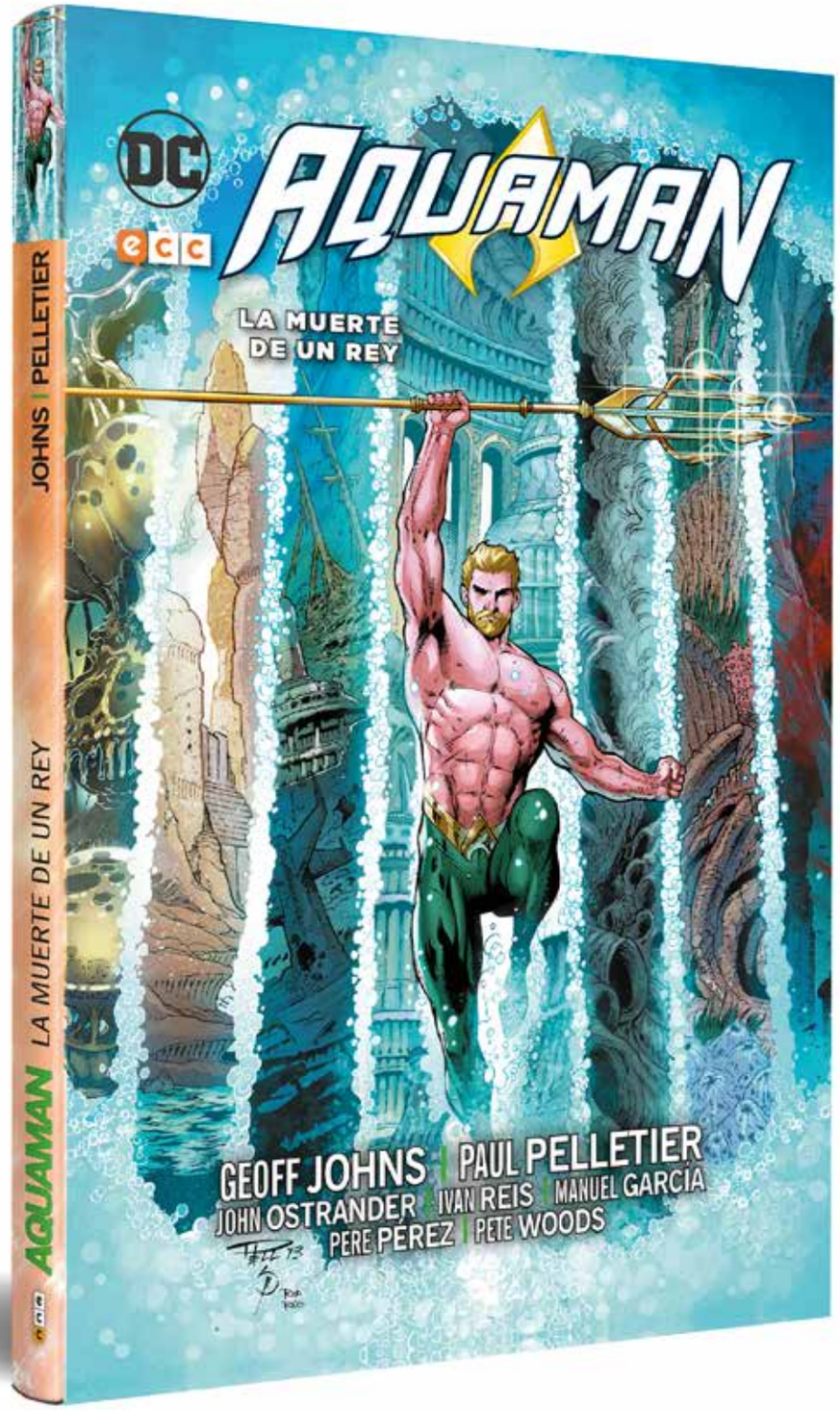

"¡NO OS VOLVERÉ A FALLAR!"

Tras un gravísimo conflicto que ha enfrentado a Atlantis con el mundo de la superficie, el rey Arthur, más conocido como Aquaman, retoma su actividad como monarca de los siete mares… pero ¿qué ocurrirá cuando aparezca un ser de inmenso poder que pone en duda la legitimidad del trono?

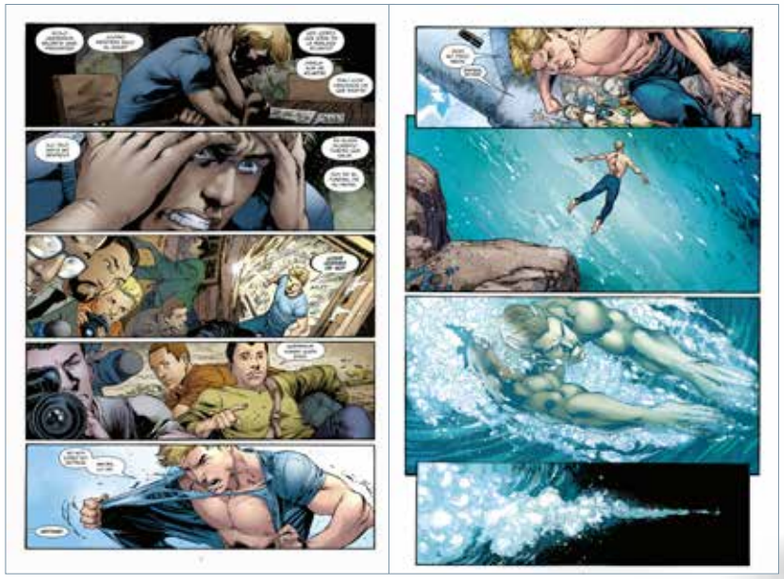

FINALIZA LA RECUPERACIÓN DE LA ETAPA DE GEOFF JOHNS E IVAN REIS.

Tras ***Aquaman: La Fosa***, **Aquaman: Los Otros** y la edición en tapa dura de ***Liga de la Justicia: El trono de Atlantis***, damos continuidad a la reedición de la etapa de **Geoff Johns** e **Ivan Reis** al frente de ***Aquaman***. Una de las series más destacadas del nuevo Universo DC con la que el popular equipo creativo convirtió explotó todo el potencial del personaje.

La muerte de un rey fue la última saga de **Geoff Johns** (***Liga De La Justicia***) al frente de la serie regular ***Aquaman***, y en ella contó con el dibujante **Paul Pelletier** (**Cíborg**). Este volumen recopila los números 14 y 17-25 de dicha colección, y también el número 0, un especial imprescindible dibujado por **Ivan Reis** (***Liga de La Justicia de América***) que relata la juventud de nuestro protagonista.

"**Geoff Johns** se las ha arreglado para revitalizar a Aquaman, haciendo de **Arthur Curry** el personaje que sin duda se ha visto más beneficiado por el relanzamiento del Universo DC. Y durante el proceso ha logrado mantener la colección en lo más alto de la lista de lecturas imprescindibles de todo el mundo."

ComicBook.com.

GREEN LANTERN: EL TERCER EJÉRCITO

Guion: Varios autores

Dibujo: Varios autores

Green Lantern 13-16, *Green Lantern – New Guardians* 13-16, *Green Lantern Corps* 13-16, *Red Lanterns* 13-16, *Green Lantern Annual* 1, *Green Lantern Corps Annual* 1 USA

408 págs. | Cartoné | Color | 36,50 €

978-84-17147-14-3

Traducción de Felip Tobar

UN NUEVO EJÉRCITO SE ALZARÁ... ¡Y EL UNIVERSO CAERÁ!

¡Los Guardianes del Universo se han vuelto locos! Con tal de preservar el orden, han decidido que todo libre albedrío debe ser erradicado por parte de sus nuevas huestes, el Tercer Ejército... una legión de zánganos sin emociones cuyo único propósito es convertir a criaturas vivas en seres carentes de alma, como ellos mismos. Y si se interponen los Green Lantern Corps, aunque los propios Guardianes los crearan, también terminarán absorbidos por ese colectivo más reciente. Pero donde aún hay esperanza, hay voluntad... y amor, compasión, rabia, miedo y avaricia. Los portadores del anillo que siguen en pie —junto a un nuevo Green Lantern humano de lo más inesperado— se unirán para enfrentarse a los enloquecidos Guardianes. Pero, con una ofensiva tan desesperada, ¿provocarán que se desencadene un mal todavía mayor...?

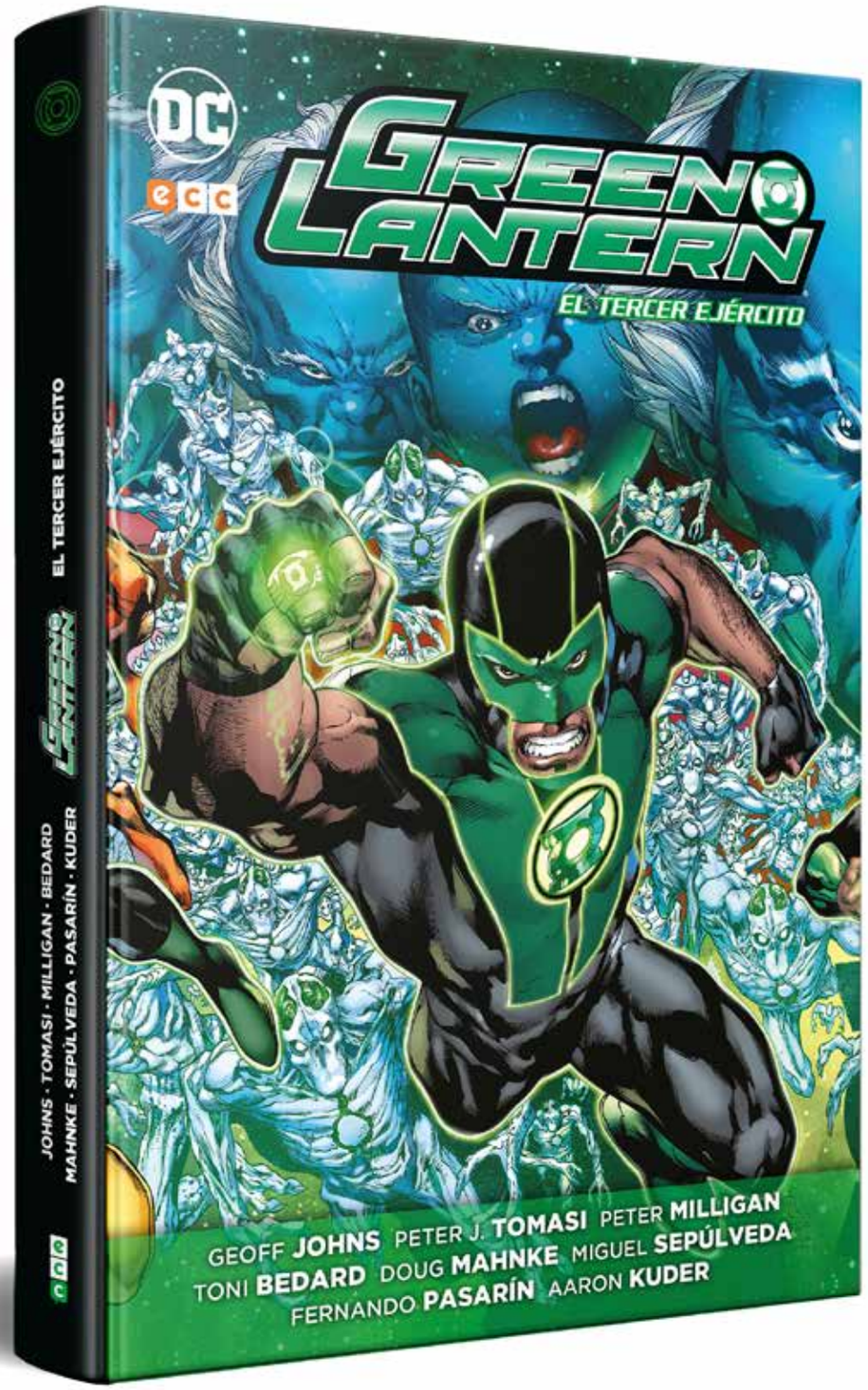

GEOFF JOHNS, ARQUITECTO DE LA FRANQUICIA GREEN LANTERN.

Durante casi una década, el guionista **Geoff Johns** guio el destino de los Green Lanterns mediante un puñado de historias memorables. Su estancia en la serie convirtió el título en un éxito instantáneo, y transformó a Hal Jordan en un personaje esencial en el desarrollo del Universo DC y del nuevo Universo DC, tal y como los lectores pudieron comprobar en los volúmenes previos, ***Green Lantern: Sinestro*** y ***Green Lantern: La venganza de Mano Negra***.

Green Lantern: La ascensión del Tercer Ejército incluye relatos de varios guionistas favoritos del público, como el propio **Geoff Johns** (***Liga de la Justicia***), **Peter Tomasi** (***Batman y Robin***), **Peter Milligan** (***Liga de la Justicia Oscura***) y **Tony Bedard** (*Blue Beetle*), además de un equipo de dibujantes estelares entre los que figuran *Doug Mahnke* (***Crisis Final***), **Miguel Sepúlveda** (***Stormwatch***), **Fernando Pasarín** (***JSA***), **Aaron Kuder** (***Superman***)... ¡y más!

"Realmente trata sobre Hal y Sinestro y su última batalla. Se centra en ellos, y Mano Negra está un poco metido en medio. Pero también por primera vez, creo, nos introduce en una nueva manera de ver lo que los Guardianes piensan. Han cambiando un poco su forma de ver las cosas"

Ethan Van Sciver

PURA MALDAD: DARKSEID

Guion: Varios autores

Dibujo: Varios autores

Forever People 1, *DCU: Legacies* 8, *Orion* 3, *Justice League of America* 183-185, *Tales of the New Gods, Superman vs. Darkseid: Apokolips Now!* 1, *The Legion of Super-Heroes* 290-294 USA

320 págs. | Cartoné | Color | 30,50 €

978-84-17147-15-0

Traducción de Felip Tobar, Víctor Ibáñez y Fabián Ricardo Rodríguez

IMPRESCINDIBLE COLECCIÓN.

Darkseid gobierna el planeta Apokolips con mano de hierro, pero no tiene suficiente. Durante décadas, ha intentado conquistar el universo y se ha enfrentado en numerosas ocasiones a los héroes de la Tierra, incluidos Superman y también los campeones de un futuro remoto.

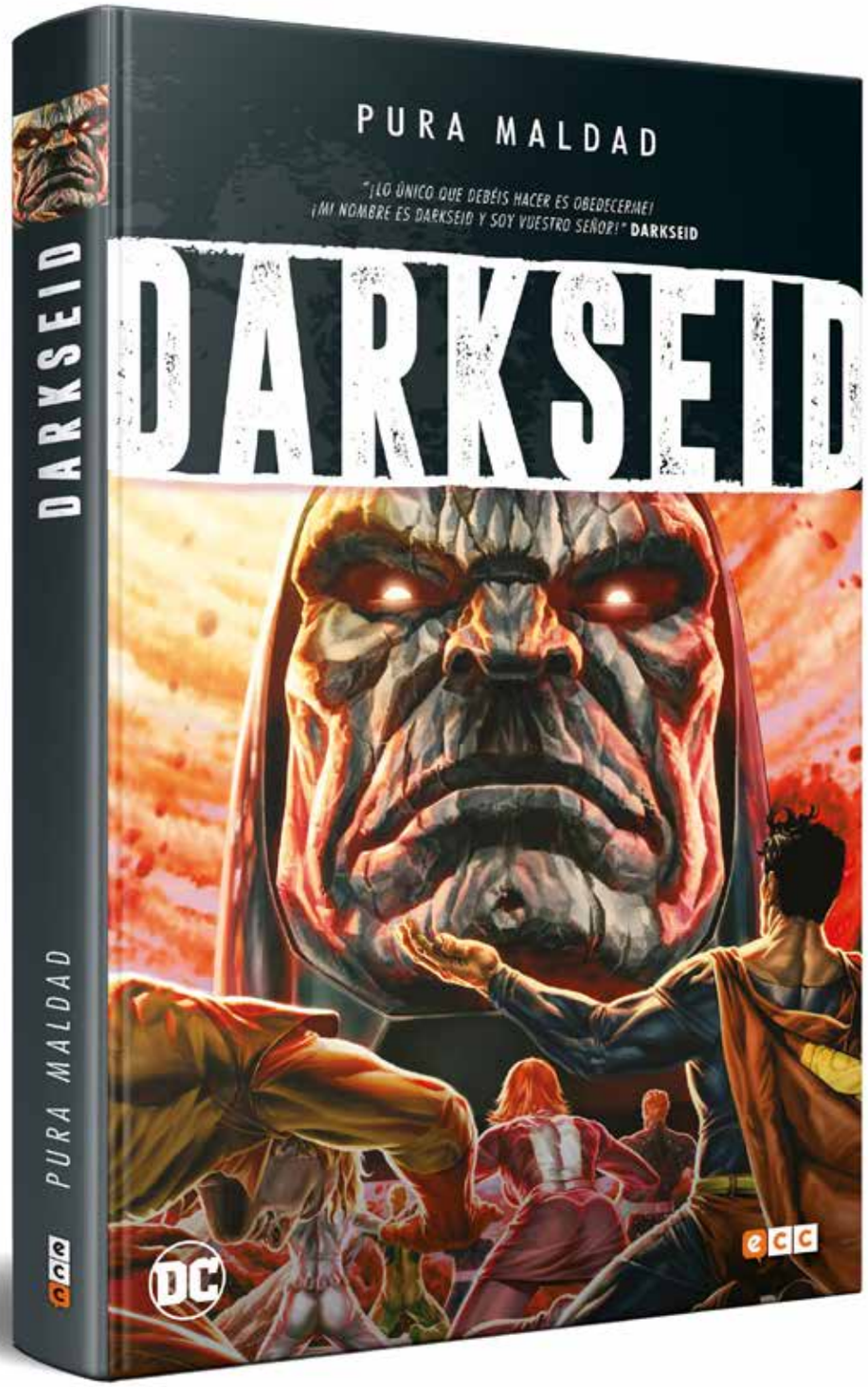

UN UNIVERSO DE MALDAD.

Pura maldad: Darkseid repasa la trayectoria de uno de los villanos más poderosos del Universo DC por medio de una cuidada selección de relatos… ¡incluida la célebre Saga de la Gran Oscuridad! Todo ello realizado por autores tan destacados como **Jack Kirby** (*Kamandi*), **Frank Miller** (***El regreso del Caballero Oscuro***), **George Pérez** (***Nuevos Titanes: Juegos***), **Frank Quitely** (***El Multiverso: Pax Americana***) o **Keith Giffen** (***Liga de la Justicia 3000***). Brainiac y Dos Caras son solo algunos de los que nos aguardan en futuras entregas.

"Disfruto descubriendo a los villanos y explorando sus diferentes facetas, porque creo que son como el resto de gente. Los mejores villanos son aquellos a los que comprendes; es posible que no estés de acuerdo con ellos, pero al menos los entiendes, y la gente puede convertirse en sus fans (...) Todos esos personajes tienen partes muy interesantes, porque creo que, en las circunstancias adecuadas, puedes verlos como héroes, y es divertido poder plantear eso."

Geoff Johns

HELLBLAZER: ANDY DIGGLE

Guion: Andy Diggle

Dibujo: Varios autores

Hellblazer 230-250 USA

496 págs. | Cartoné | Color | 40 €

978-84-17147-16-7

Traducción de Guillermo Ruiz

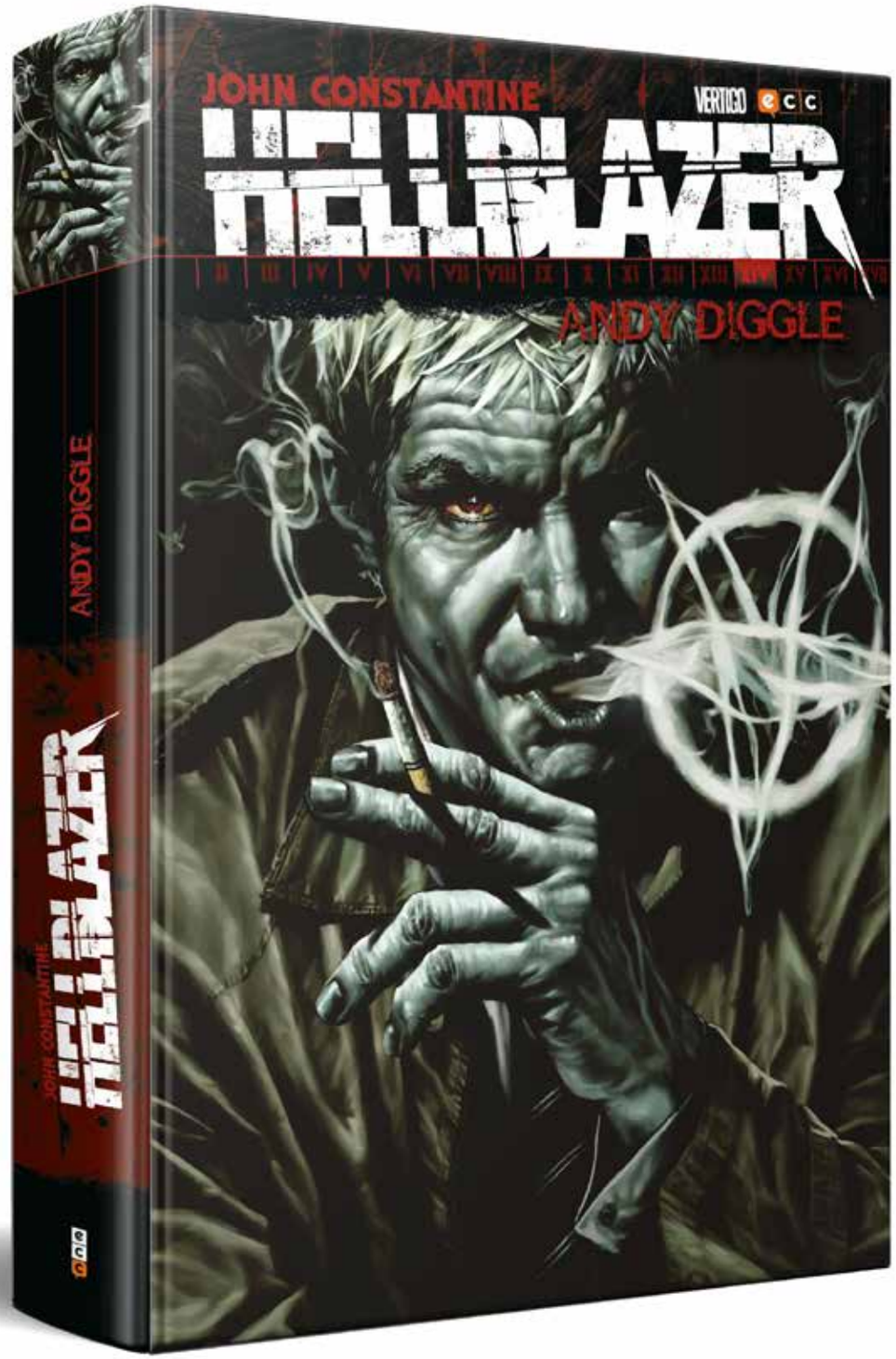

SEGUIMOS RECUPERANDO LA RECTA FINAL DE HELLBLAZER.

John Constantine regresa al manicomio de Ravenscar para librarse de sus demonios interiores. Pero nada es lo que era en esa institución y el exorcismo podría terminar con la cordura del cínico ocultista. Lo peor es que, si logra salir indemne, aún tendrá que vérselas con la conjunción de un extravagante culto céltico y de un mago africano cuya hambre de poder solo rivaliza con su sed de sangre.

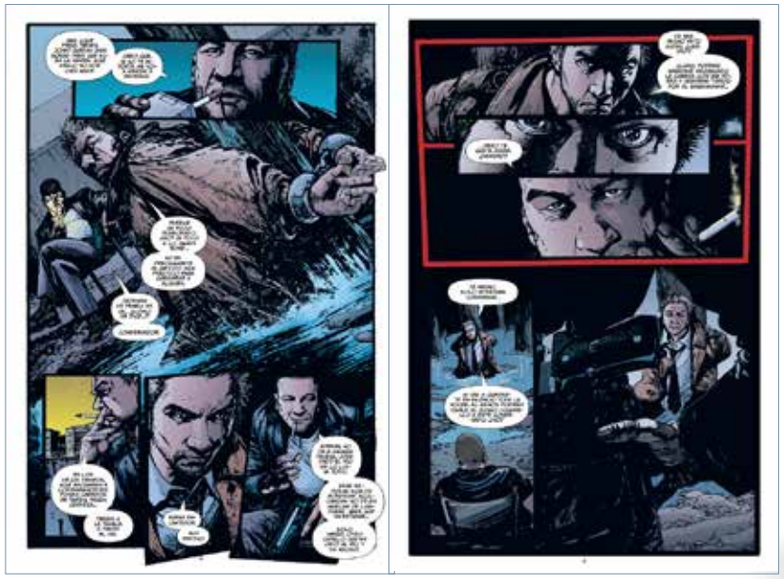

LA SERIE MÁS LONGEVA DEL SELLO VERTIGO.

En mayo de 2007, el guionista **Andy Diggle** (***Green Arrow: Año uno***) tomó las riendas de ***Hellblazer*** durante una veintena de episodios espléndidamente dibujados por **Leonardo Manco**, **Danijel Zezelj** y **Giuseppe Camuncoli**. Completan este volumen varias historias de ***Constantine*** firmadas por autores tan prestigiosos como **Jason Aaron**, **Sean Murphy**, **Dave Gibbons**, **Sean Phillips** y **China Miéville**.

A lo largo de 300 números y diversos especiales, ***Hellblazer*** contó con la colaboración de los mejores autores de la industria, entre los que destaca la aportación de guionistas de la talla de **Garth Ennis, Jamie Delano, Warren Ellis** o **Brian Azzarello**, entre otros. Una colección fundamental que ahora recuperamos íntegramente a través de una lujosa y completa edición bimestral, integrada por 17 tomos.

“Sin duda una de las mejores series de las últimas décadas en una edición estupenda que la convierte en una colección imprescindible.”

El cómic en RTVE.es

LA PATRULLA CONDENADA DE GRANT MORRISON LIBRO 4: PLANETA AMOR

Guion: Grant Morrison

Dibujo: Varios autores

Doom Patrol 54-63, *Doom Force Special* 1 USA

352 págs. | Cartoné | Color | 32,50 €

978-84-17147-17-4

Traducción de Guillermo Ruiz

¡ÚLTIMA ENTREGA!

Llega el fin del mundo y la Patrulla Condenada lo espera con los brazos abiertos. ¡Asiste a la transformación definitiva de Rebis! ¡Viaja con Crazy Jane al mundo del inconsciente! ¡Sufre las pesadillas de Robotman! ¡Admira el sacrificio de Dorothy! Y, sobre todo, ¡descubre los designios secretos del Jefe! A partir de ahora, nada será lo mismo en el mundo de la historieta.

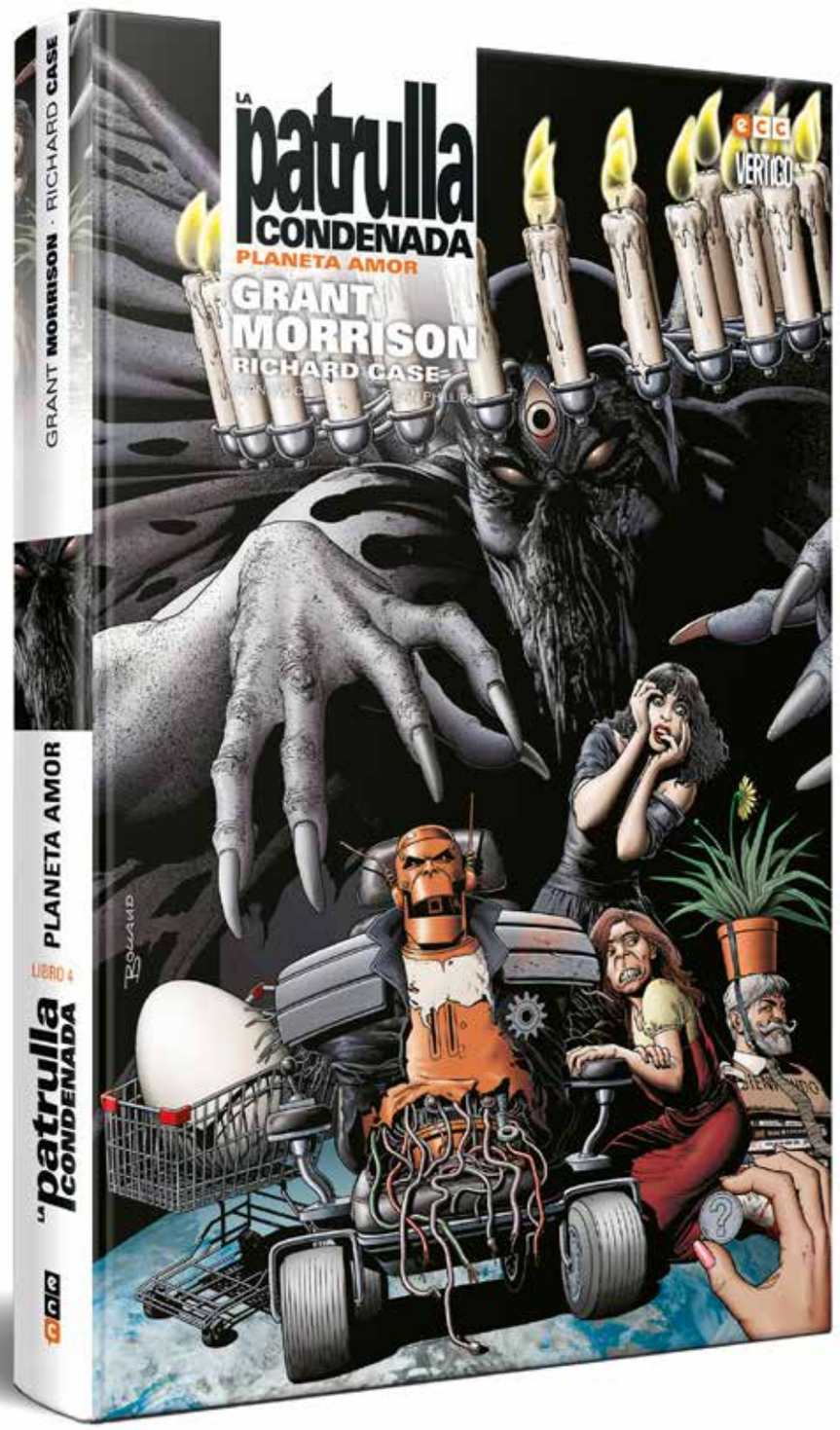

IMPRESCINDIBLE COLECCIÓN DEL SELLO VERTIGO.

Este volumen reúne los episodios del 54 al 63 de la serie original y el especial Doom Force, una parodia delirante e iconoclasta de los violentos justicieros de los noventa. Con estos cómics, Grant Morrison (El Multiverso) y Richard Case (Sandman) dieron por concluida su etapa al frente del atípico supergrupo, acompañados de dibujantes invitados como Sean Phillips (Sleeper) o Steve Pugh (Animal Man). ¿El resultado? Una obra inclasificable cuya influencia continúa plenamente vigente.

"La Patrulla Condenada nos recuerda que es posible tener héroes diferentes y sueños diferentes."

The Atlantic

NÚMEROS ANTERIORES:

NOVEDADES JULIO
Fecha de venta: 27 de Junio 2017

Aragó, 466, entlo. 08013 BCN
93 252 20 28 / 93 347 83 51
www.eccediciones.com

Más información en:
www.ecccomics.com
www.ecclibros.com

Profesionales
comercial@eccediciones.com
prensa@eccediciones.com

ECCEdiciones @eccediciones
@eccediciones CanalECCEdiciones

Busca nuestros cómics en tu librería habitual o en
www.tiendascosmic.com

ASTRO CITY: ESTRELLAS RESPLANDECIENTES

Guion: Kurt Busiek

Dibujo: Brent Anderson

Astro City: Samaritan Special, Astro City: Astra 1–2, *Astro City: Silver Agent* 1–2 *and Astro City: Beautie* 1 USA

208 págs. | Cartoné | Color | 20,50 €

978-84-17147-18-1

Traducción de Francisco San Rafael

CUATRO DE LAS ESTRELLAS MÁS BRILLANTES DE ASTRO CITY.

La joven Astra introduce a su novio en los misterios cósmicos del nudo gordiano. Bonita descubre su triste y hermoso pasado. Samaritano se enfrenta de nuevo a su enemigo más peligroso y tenaz. y el Agente de Plata busca su destino viajando a través del tiempo.

LA CIUDAD MÁS FASCINANTE DEL MUNDO DEL CÓMIC.

El guionista **Kurt Busiek** (***Arrowsmith***) y el dibujante **Brent Anderson** (***El Fantasma Errante***) exploran el lado humano de los superhéroes en un tomo que contiene los especiales ***Astro City: Astra, Astro City: Beautie, Astro City: Samaritan Special*** y ***Astro City: Silver Agent***, publicados entre 2006 y 2010.

Con ***Astro City***, **Kurt Busiek** y **Brent Anderson** rinden un sentido homenaje a las historias de superhéroes, invitándonos a visitar una ciudad en la que todo es posible. Una colección para el recuerdo que estamos reivindicando a través de una cuidada edición que combina la recuperación de sus primeros volúmenes con la publicación de su etapa má reciente, nominada al premio Eisner 2017 a la mejor serie regular.

"Astro City es una de las obras maestras del medio, demostrando el vasto potencial de las historias de superhéroes."

A.V. Club

NÚMEROS ANTERIORES:

ecc

NOVEDADES JULIO
Fecha de venta: 27 de Junio 2017

Aragó, 466, entlo. 08013 BCN
93 252 20 28 / 93 347 83 51
www.eccediciones.com

Más información en:
www.ecccomics.com
www.ecclibros.com

Profesionales
comercial@eccediciones.com
prensa@eccediciones.com

ECCEdiciones @eccediciones
@eccediciones CanalECCEdiciones

Busca nuestros cómics en tu librería habitual o en www.tiendascosmic.com

CAMINO A LA PERDICIÓN NÚM. 2: EN LA CARRETERA

Guion: Max Allan Collins

Dibujo: Varios autores

Road to Perdition 2: On the road USA

304 págs. | Cartoné | Color | 27,50 €

978-84-17147-19-8

Traducción de Fabián Ricardo Rodríguez

IMPRESCINDIBLE SECUELA.

En su incesante viaje en pos de venganza, Michael O'Sullivan y su hijo devuelven el golpe a la banda de Capone, sin saber que se dirigen en trayectoria de colisión contra los Dos Jacks, los cazarrecompensas más letales de la América de la Gran Depresión. En el camino, el Ángel de la Muerte deberá asaltar en solitario una comisaría de policía de Kansas City, transformar una iglesia de pueblo en un fortín y arriesgar la vida de un amor del pasado para salvar a su hijo de una muerte segura.

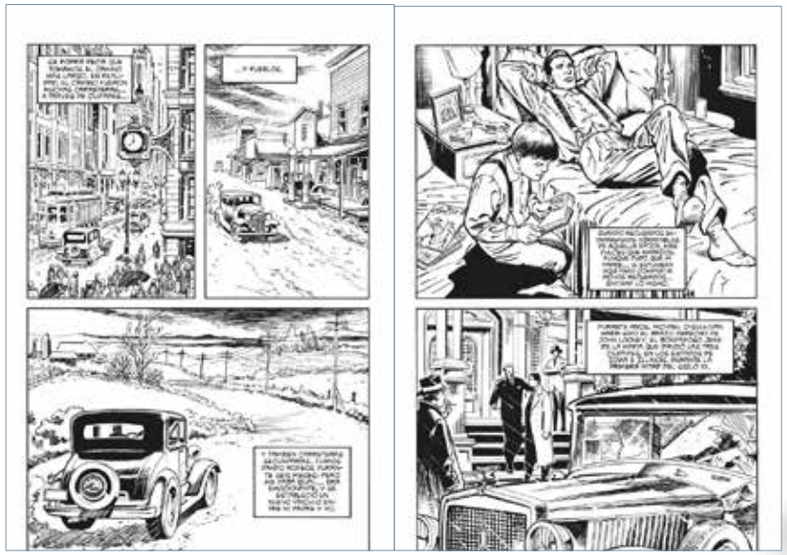

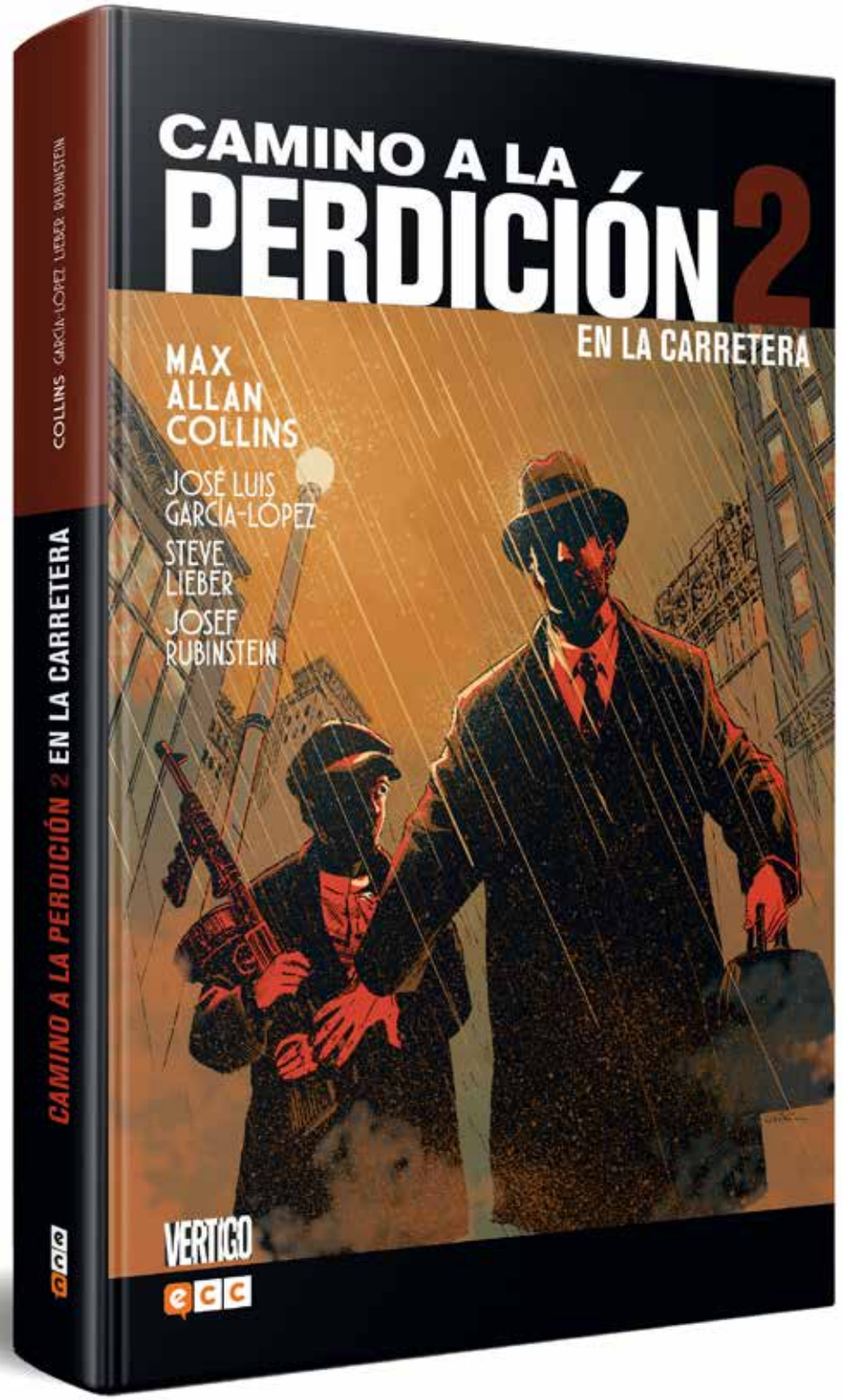

ÉXITO DENTRO Y FUERA DEL MUNDO DEL CÓMIC.

Camino a la perdición núm. 2: En la carretera da continuidad a la mítica saga criminal escrita por **Max Allan Collins** (***Batman***), quien forma equipo creativo con **José Luis García-López** (***Superman contra el mundo***), **Steve Lieber** (***Gotham Central***) y **Josef Rubinstein** para narrar un nuevo capítulo de esta historia de violencia, venganza y redención, adaptada a la gran pantalla por **Sam Mende**s.

"¡Camino a la perdición es un auténtico viaje!"

Mickey Spillane

NÚMEROS ANTERIORES:

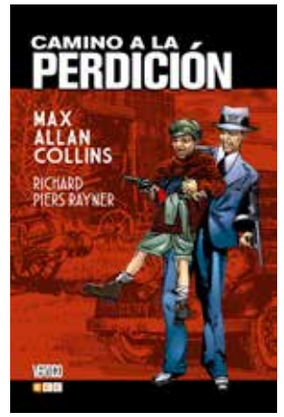

BIBLIOTECA DE ADAPTACIONES DE ÓPERAS DE P. CRAIG RUSSELL VOL. 1: LA FLAUTA MÁGICA

Guion: P. Craig Russell

Dibujo: P. Craig Russell

The P. Craig Russell Library of Opera Adaptations: The Magic Flute USA

144 págs. | Cartoné | Color | 20 €

978-84-17147-22-8

Traducción de Jaime Valero

¡NUEVA COLECCIÓN!

A lo largo de su dilatada y prestigiosa carrera, **P. Craig Russell** (***Sandman, Misterios de un asesinato***) ha desarrollado numerosas adaptaciones al cómic de conocidas óperas. Historias que por fin se recopilan a través de tres volúmenes, el primero de los cuales se centra en una de las obras más famosas de **Wolfgang Amadeus Mozart**, que combina lo burlesco con grandes dosis de fantasía: ***La flauta mágica.***

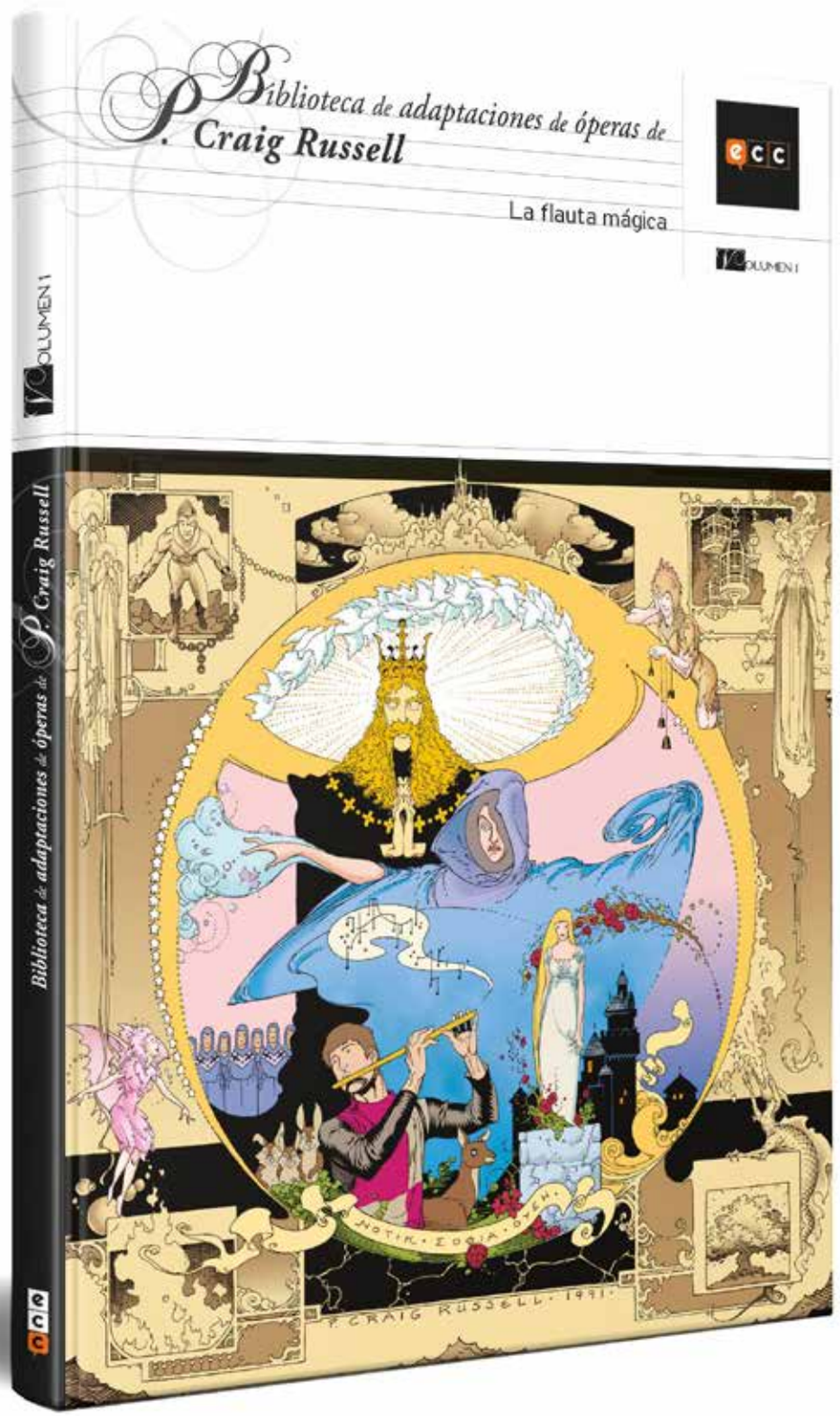

ADAPTACIÓN DE UNA DE LAS OBRAS MÁS CONOCIDAS DE LA HISTORIA.

La historia comienza cuando la Reina de la Noche encomienda al príncipe Tamino la tarea de rescatar a su hija, Pamina, del malvado Sarastro. Por el camino, Tamino se cruza con el pajarero Papageno, a quien persuade para ayudarle en su gesta. Una cruzada espiritual que contrasta con la misión más mundana de Papageno: la búsqueda de Papagena, su amor verdadero. Los empeños de ambas parejas se yuxtaponen con el conflicto eterno entre Sarastro y la Reina de la Noche.

"**Russell** ha triunfado en su combinación de ópera y cómics, sacando partido del medio gráfico para escenificar los esquemas emocionales de las óperas."

Janet Clarke - *The Opera Companion*

ALDEBARÁN

Guion: Leo

Dibujo: Leo

Tome 1: La Catastrophe, Tome 2: La Blonde, Tome 3: La Photo, Tome 4: Le Groupe, Tome 5: La Créature FRA

256 págs. | Cartoné | Color | 26 €

978-84-17147-23-5

Traducción de Sara Bueno

¡EL ORIGEN DE UN CLÁSICO DE LA *BANDE DESSINÉE* DE CIENCIA FICCIÓN.

A fines del siglo XXII, la Tierra ha fundado varias colonias en el espacio. La primera fue Aldebarán-4, misteriosamente aislada durante 100 años. La acción arranca en un pueblecito costero de Aldebarán donde empiezan a ocurrir sucesos inexplicables. Los jóvenes Marc Sorensen y Kim Keller buscan respuestas en un viaje que los llevará mucho más lejos de lo que habían imaginado.

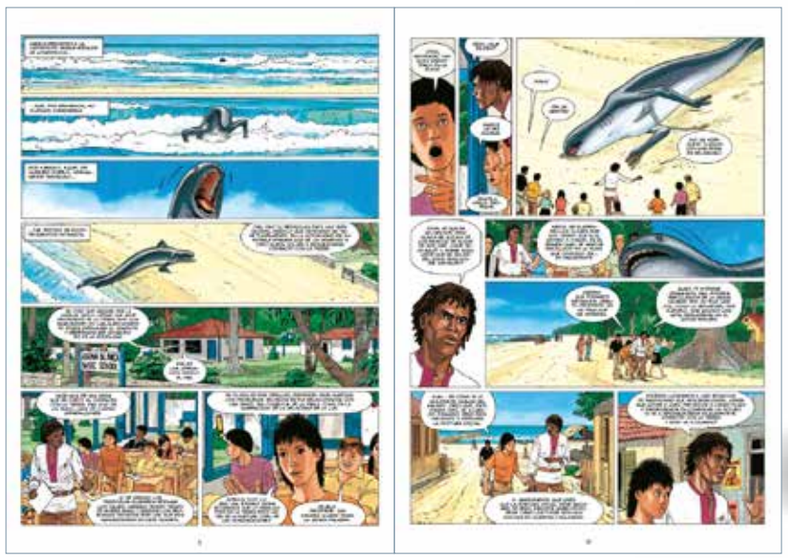

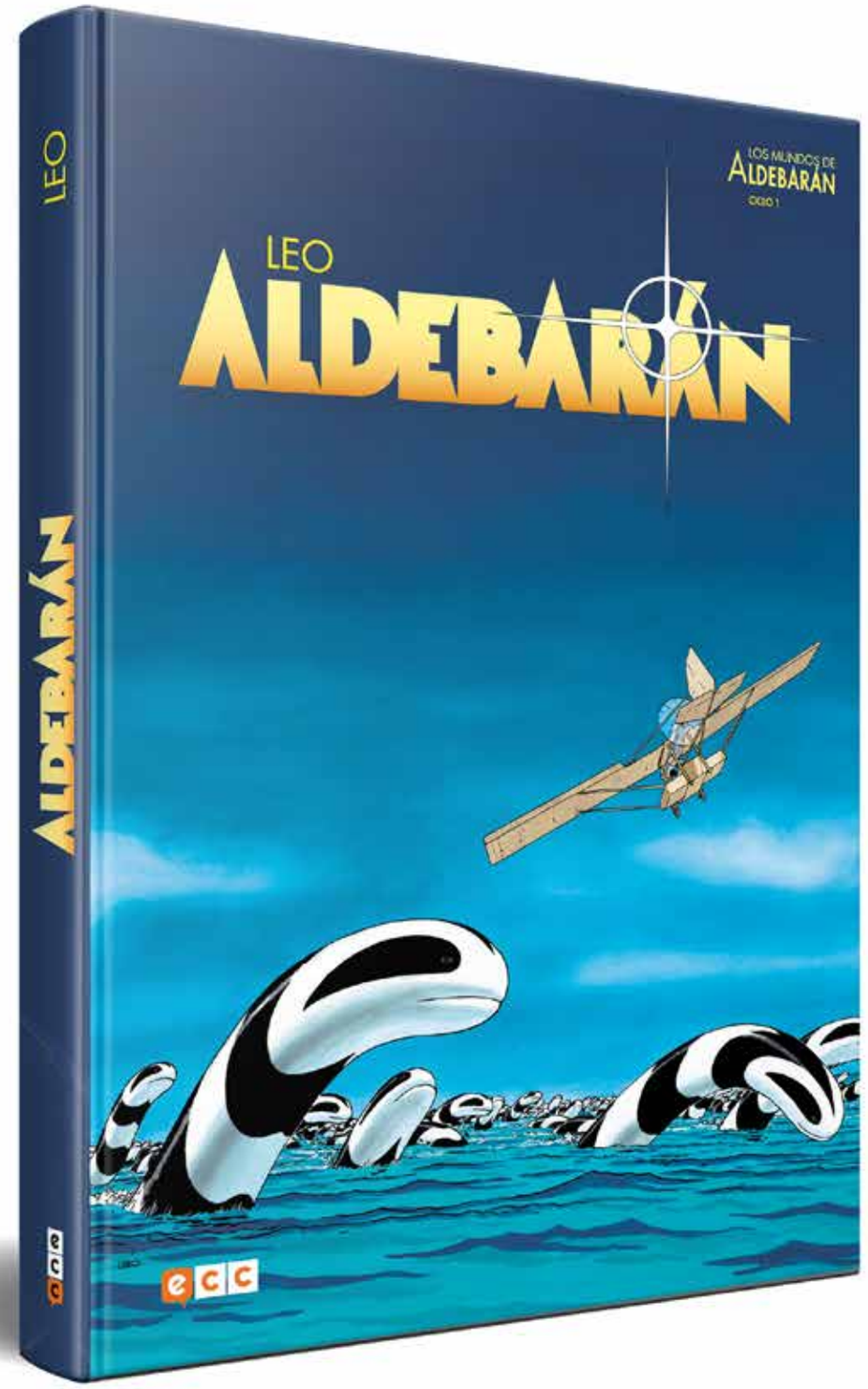

DESCUBRE EL PRIMER CICLO DE LA SAGA, *ANTARES.*

En 1994, el historietista brasileño **Leo** (***Kenia***) inauguró una de las sagas más ambiciosas de la historieta francesa: ***Los mundos de Aldebarán***. Todo un clásico de la ciencia ficción cuyo primer ciclo se recopila íntegramente en este volumen, que también contiene un prólogo escrito por **Moebius** y una interesante sección de extras.

SEMILLAS DE ANSIEDAD + NÚM. 3 (DE 4)

Guion: Maasaki Nakayama

Dibujo: Maasaki Nakayama

Fuan no tane plus 3 JAP

168 págs. | Rústica | B/N | 12,95 €

978-84-17147-24-2

Traducción de Olinda Cordukes

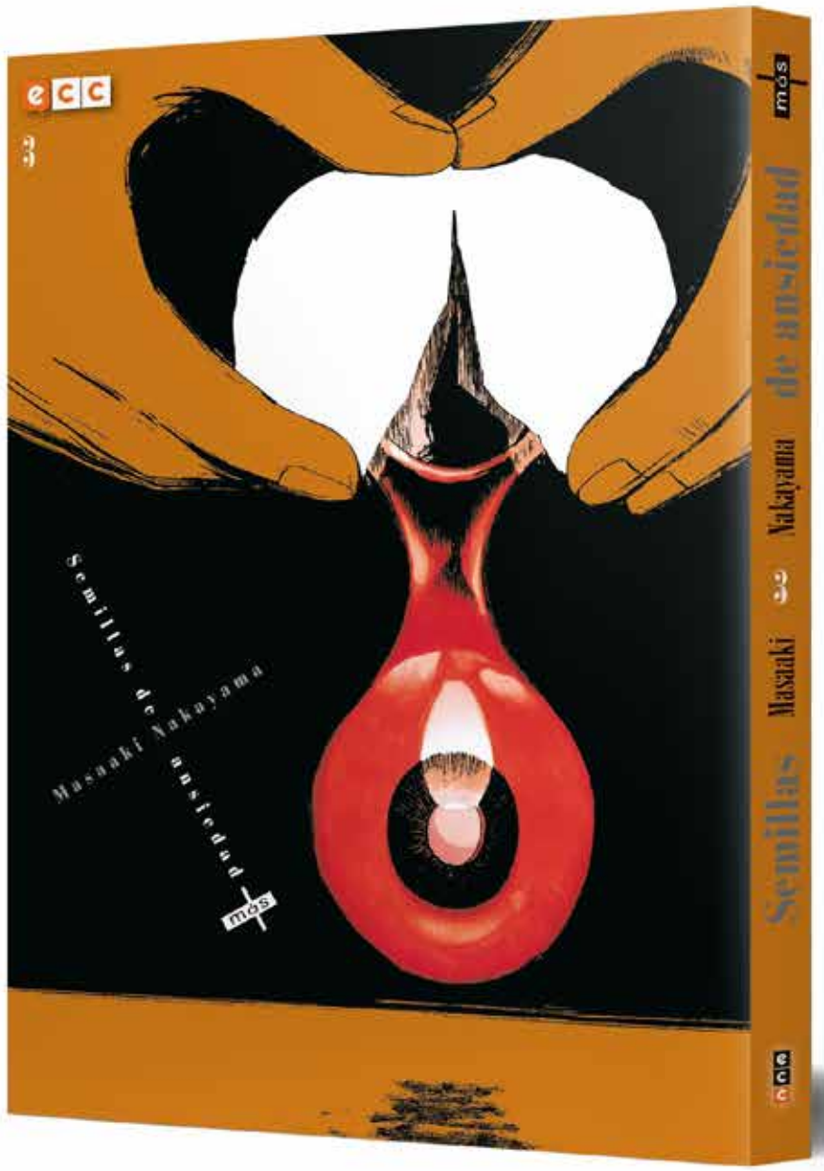

"EL 80% DE ESTAS HISTORIAS ES FICCIÓN"

Como si algo nos estuviera observando desde debajo del suelo... Como si nos encontrásemos con el mismo lugar que aparece en nuestras pesadillas... Como si un aire maligno nos persiguiera... Así son esas texturas, temores y misterios susurrantes.

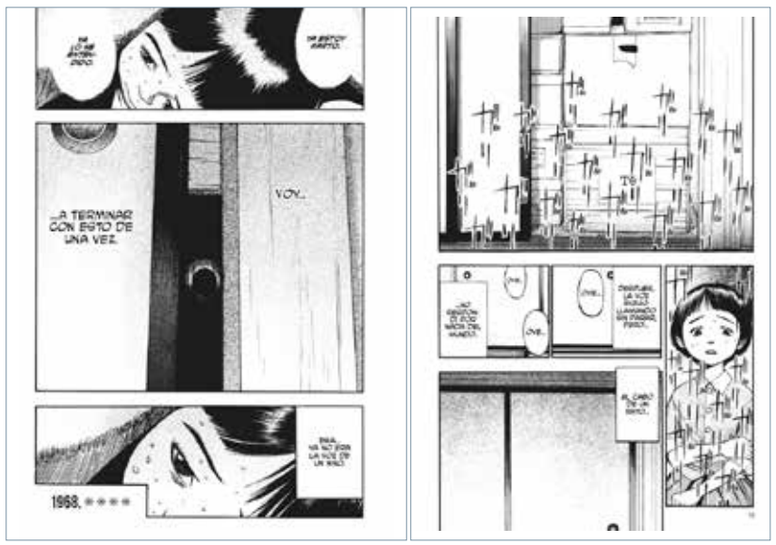

UN AUTOR A SEGUIR.

Masaaki Nakayama. Como os indicamos hace unos meses, apuntad bien ese nombre, porque estamos seguros de que por su indudable talento y peculiar sensibilidad, dará mucho que hablar. A través de los cuatro tomos de ***Semillas de ansiedad +***, descubriréis más pesadillas surgidas de la mente de este irrepetible ***mangaka***, cuyos primeros relatos fueron adaptados a la gran pantalla en el largometraje *Fuan no tane* (**Toshikazu Nagae**, 2013).

Tras ganar dos premios de manga en 1988, debutó en 1990, en la edición especial de la revista ***Comic Morning***, con la publicación de ***Iihitonandakedo***... En 1993 empezó su primera serialización, con el manga seinen ***Office Hokkyokusei***, en ***Comic Morning***. Desde entonces, ha publicado diversas obras, siempre centradas en el tema psicológico y de terror, de las que ***Semillas de ansiedad*** es la más famosa. Sus últimas obras son *Flagman* (2011), con guion de **Hideo Aiba**, y *Black Jack: Aoki Mirai* (2012), con guion de **Hitoshi Iwaak.**

"Un digno sucesor de **Junji Ito.**"

Canino

NÚMEROS ANTERIORES:

JUNJI ITO: RELATOS TERRORÍFICOS NÚM. 12

Guion: Junji Ito

Dibujo: Junji Ito

Ito Junji Kessakushu 9 JAP

144 págs. | Rústica | B/N | 5,95 €

978-84-17147-25-9

Traducción de Olinda Cordukes

HISTORIAS AUTOCONCLUSIVAS DEL CREADOR DE *TOMIE*.

La visita de unos jóvenes a una casa supuestamente encantada descandenda una serie de extraños comportamientos, sucesos que pondrán en juego la fuerza de su amistad. En el siguiente relato, descubriremos qué sucede cuando ni la sal es capaz de poner en jaque a unas persistentes babosas. Dos estatuas de bronce nos pondrán los pelos de punta. Y el túnel por el que pasa un tren, tristemente famoso por los numerosos suicidos que allí tuvieron lugar, es el espacio en el que se desarrolla otra de las historias surgidas de la mente del maestro del terror.

EL PERTURBADOR ENCANTO DE JUNJI ITO.

Sobradamente conocido gracias a obras como *Uzumaki*, ***Black Paradox*** o ***Gyo***, **Junji Ito** es uno de los ***mangakas*** más reconocidos y personales de la actualidad. Autor prolífico, buena parte de su bibliografía ha sido adaptada a la pequeña y a la gran pantalla en producciones de imagen real y de animación; y su talento ha sido reconocido con nominaciones a galardones tan prestigiosos como los Premios Eisner o la selección oficial del Festival de Angoulême.

"***Relatos Terroríficos*** es un plato perfecto para cualquier amante de **Junji Ito** y del terror, una recopilación antológica perfecta que nos permite saborear toda la creación del genio, pues jamás se debe olvidar que un relato mediocre de Junji Ito siempre está por encima de la media."

El lector bicéfalo

NÚMEROS ANTERIORES:

INSPECTOR KUROKÔCHI NÚM. 8

Guion: Richard Woo (Takashi Nagasaki)

Dibujo: Kôji Kôno

Kurokôchi 8 JAP

192 págs. | Rústica | B/N | 9,95 €

978-84-17147-26-6

Traducción de Gabriel Álvarez

CÓCTEL EXPLOSIVO.

La búsqueda de la verdad sobre el intento de asesinado de un alto cargo de la Agencia Nacional de Policía conduce a Kurokôchi y Seike, después de muchos rodeos, tras la pista de una misterios organización que parece colaborar mano a mano con los movimientos terroristas, y cuyas ramificaciones se extienden a altos cargos de las fuerzas del orden. ¿Se puede detener una conspiración que amenaza con atrapar a todo el país?

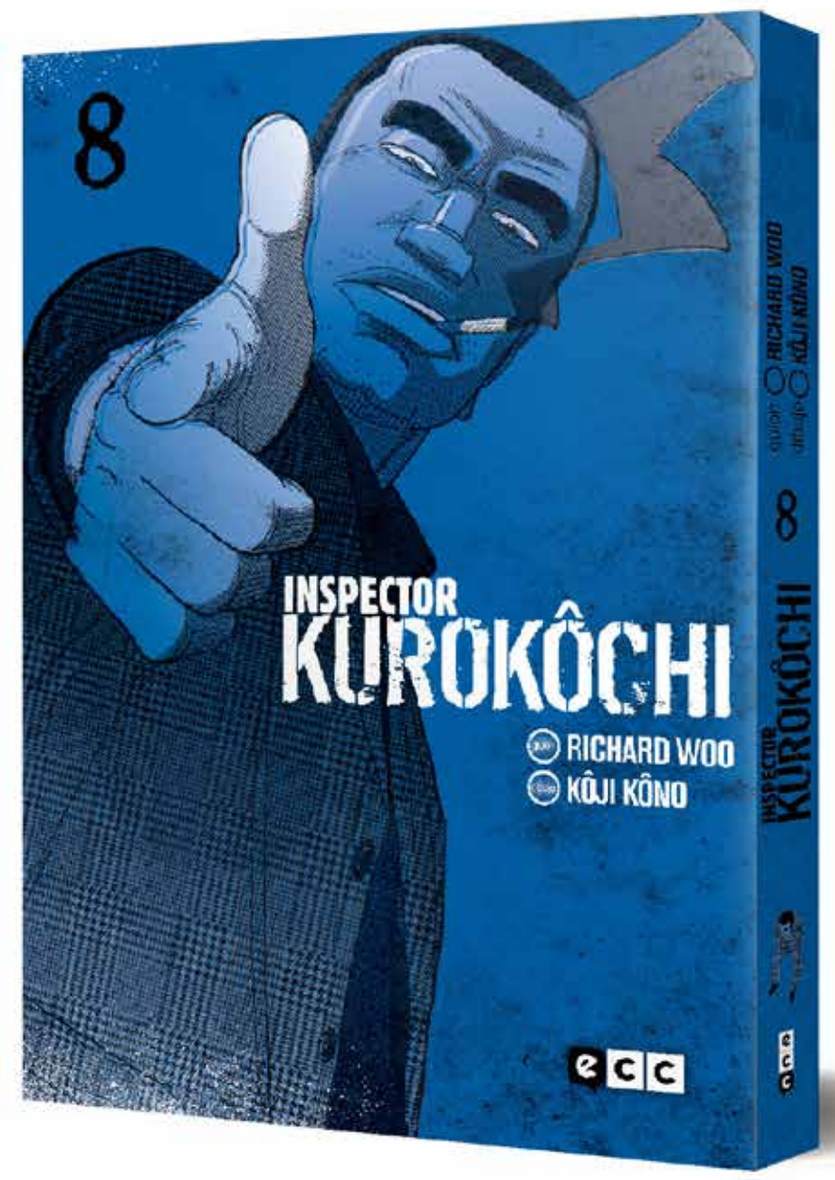

TÍTULO DE ÉXITO EN EL PAÍS GALO.

Bienvenidos al oscuro mundo del ***Inspector Kurokôchi***, de **Richard Woo**, alias de **Takashi Nagasaki** (colaborador habitual de **Naoki Urasawa**), y **Kôji Kôno**, un *seinen* que revierte los convencionalismos del género negro, cuyo irreverente protagonista sedujo a la crítica gala, que incluyó esta obra entre las candidatas al premio al mejor polar del Festival de Angoulême de 2016. También fue nominada en 2015 al Premio Asia de la Crítica ABCBD 2016, junto a títulos como ***Sunny***, de **Taiyô Matsumoto**.

"**Kôji Kôno** hace gala de un brutal realismo gráfico, encadenando dinámicas escenas de acción. Una historia emocionante que cualquier amante de las películas de suspense modernas debería probar."

Actua BD

NÚMEROS ANTERIORES:

WONDER WOMAN: AGALLAS (SEGUNDA EDICIÓN)

Guion: Brian Azzarello

Dibujo: Varios autores

Wonder Woman 7-12 USA

144 págs. | Cartoné | Color | 15,95 €

978-84-17147-57-0

Traducción de Francisco San Rafael

UN VIAJE DE IDA Y VUELTA AL INFIERNO.

Desde las entrañas del Inframundo a las alturas del mismísimo Olimpo, Wonder Woman: Agallas es un relato épico, truculento y glorioso realizado por **Brian Azzarello** y **Cliff Chiang**, el aplaudido equipo creativo de ***Wonder Woman: Sangre***. ¡El éxito de ventas del ***New York Times*** regresa para llevar a Wonder Woman a un viaje de ida y vuelta al Infierno!

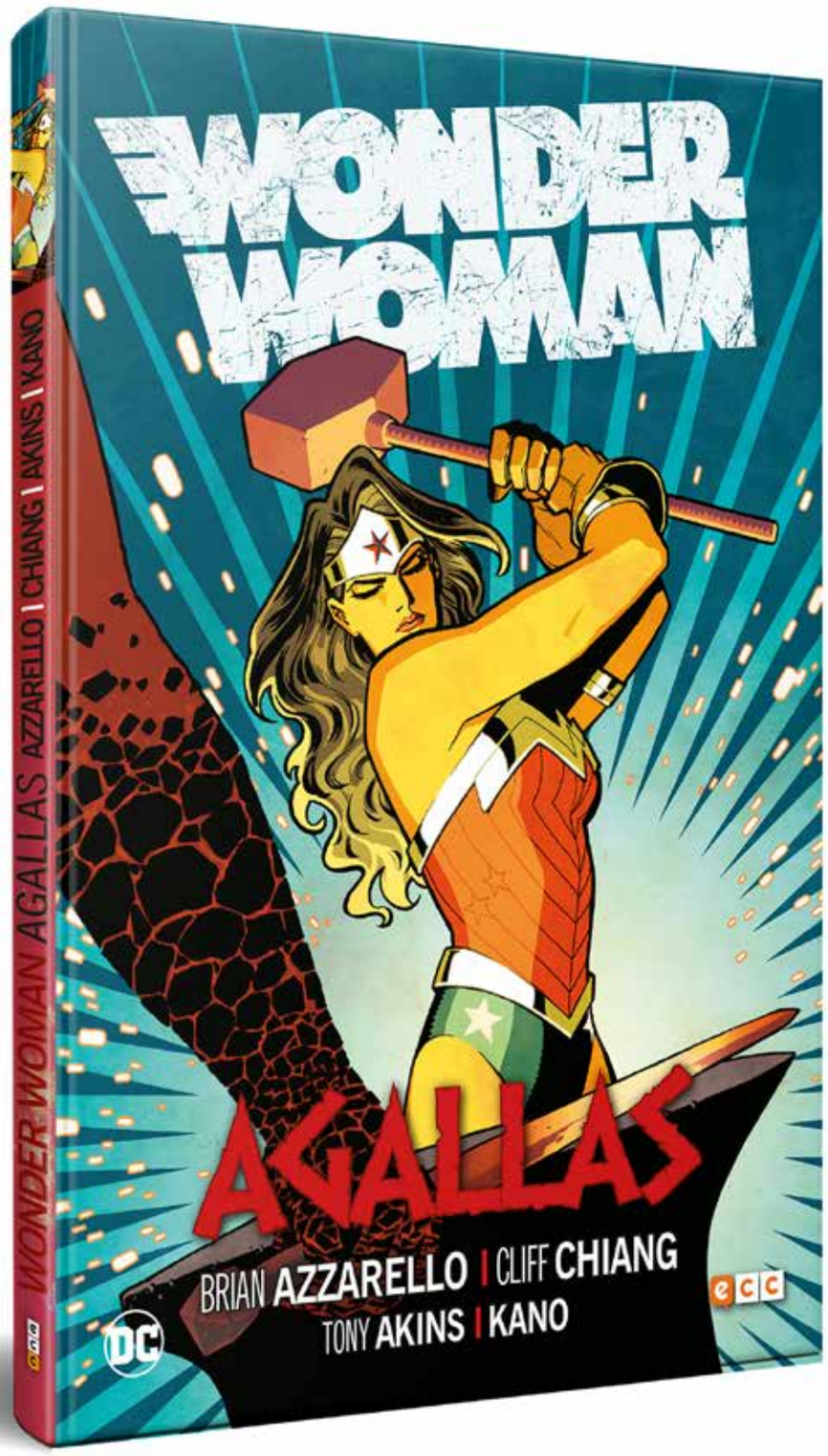

RECUPERANDO UNA BRILLANTE ETAPA.

Como equipo creativo responsable de las aventuras de la amazona, **Brian Azzarello** y **Cliff Chiang** actualizaron el mito respetando su esencia, dando forma a una etapa para el recuerdo que reeditamos a través de una edición de lujo repleta de extras.

"El ***statu quo*** dejado por este equipo creativo es algo que durará tiempo y que otros guionistas deberán sacarle el jugo posible. Porque lo que será imborrable será la huella que han dejado en el personaje."

Zona Negativa

LIGA DE LA JUSTICIA: ORIGEN (TERCERA EDICIÓN)

Guion: Geoff Johns

Dibujo: Jim Lee, Carlos D'Anda

Justice League 1-6 USA

192 págs. | Cartoné | Color | 19,50 €

978-84-17147-58-7

Traducción de Francisco San Rafael

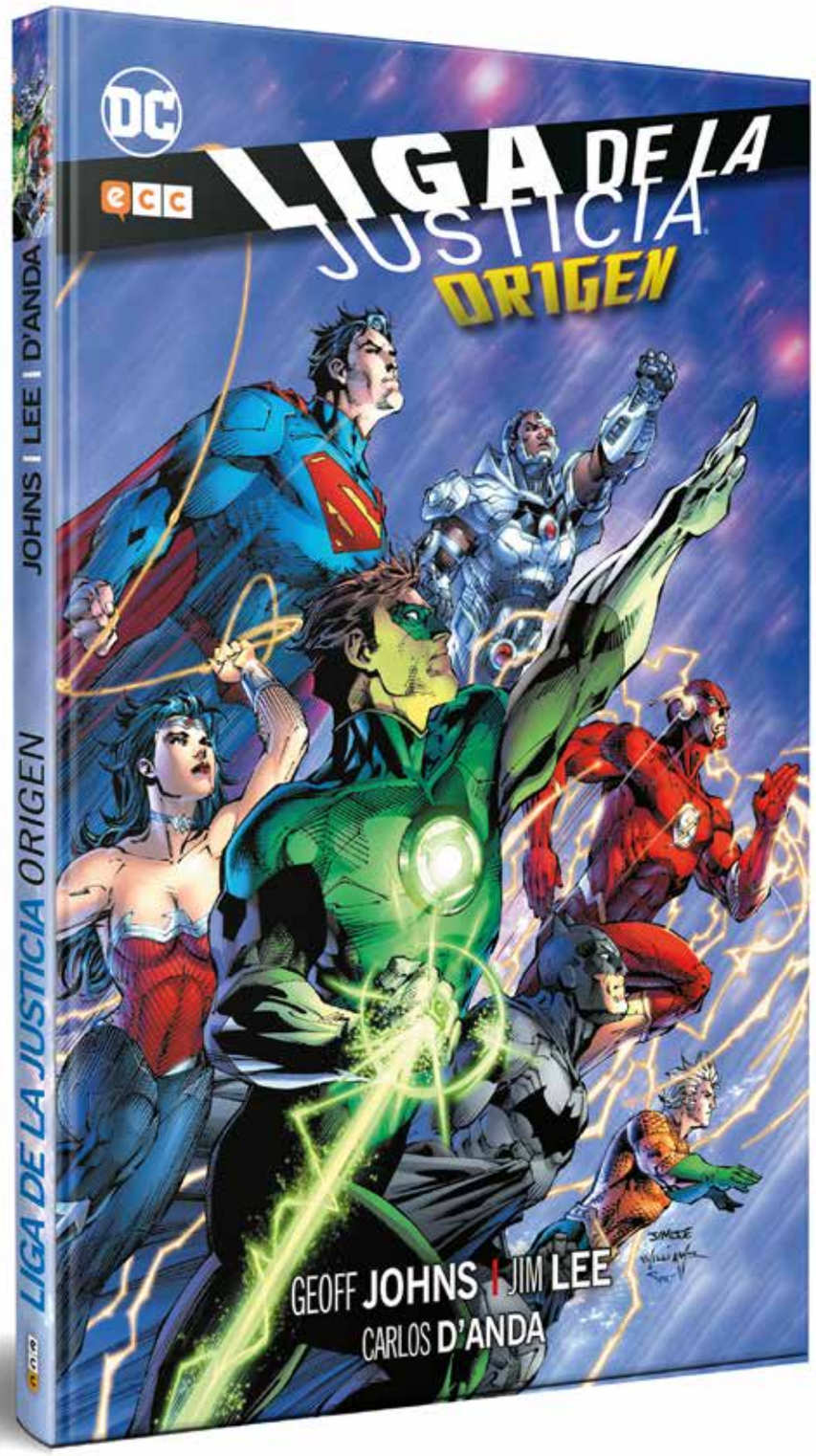

UNA NUEVA ERA PARA LA LIGA DE LA JUSTICIA.

Coincidiendo con el nacimiento del Nuevo Universo DC, **Geoff Johns** y **Jim Lee** se encargaron de actualizar al popular supergrupo. ¿Qué mejor ocasión de volver a disfrutar de este arco argumental que a través de una nueva edición en cartoné repleta de extras?

SORPRENDENTE MEZCLA DE GÉNEROS

¡Descubre el origen de los mayores héroes de la Tierra! Este volumen recopila los números 1 a 6 de la serie mensual ***Liga de la Justicia*** y reúne a los autores superestrella **Geoff Johns** (***Green Lantern***) y **Jim Lee** (***Superman: El Hombre de Acero***) para realizar el cómic más espectacular del nuevo milenio... ¡y volver a inventar el Universo DC como nunca se ha hecho!

"Una colección de éxito masivo que no muestra signos de decaer. Merece un lugar en las estanterías como quintaesencia del cómic de superhéroes contemporáneo."

Booklist

BATMAN Y SUPERMAN, COLECCIÓN NOVELAS GRÁFICAS - BATMAN: AÑO UNO

Guion: Frank Miller

Dibujo: David Mazzucchelli

Batman Year One / Christmas story USA

128 págs. | Cartoné | Color | 12,99 €

978-84-17063-00-9

Traducción de Felip Tobar

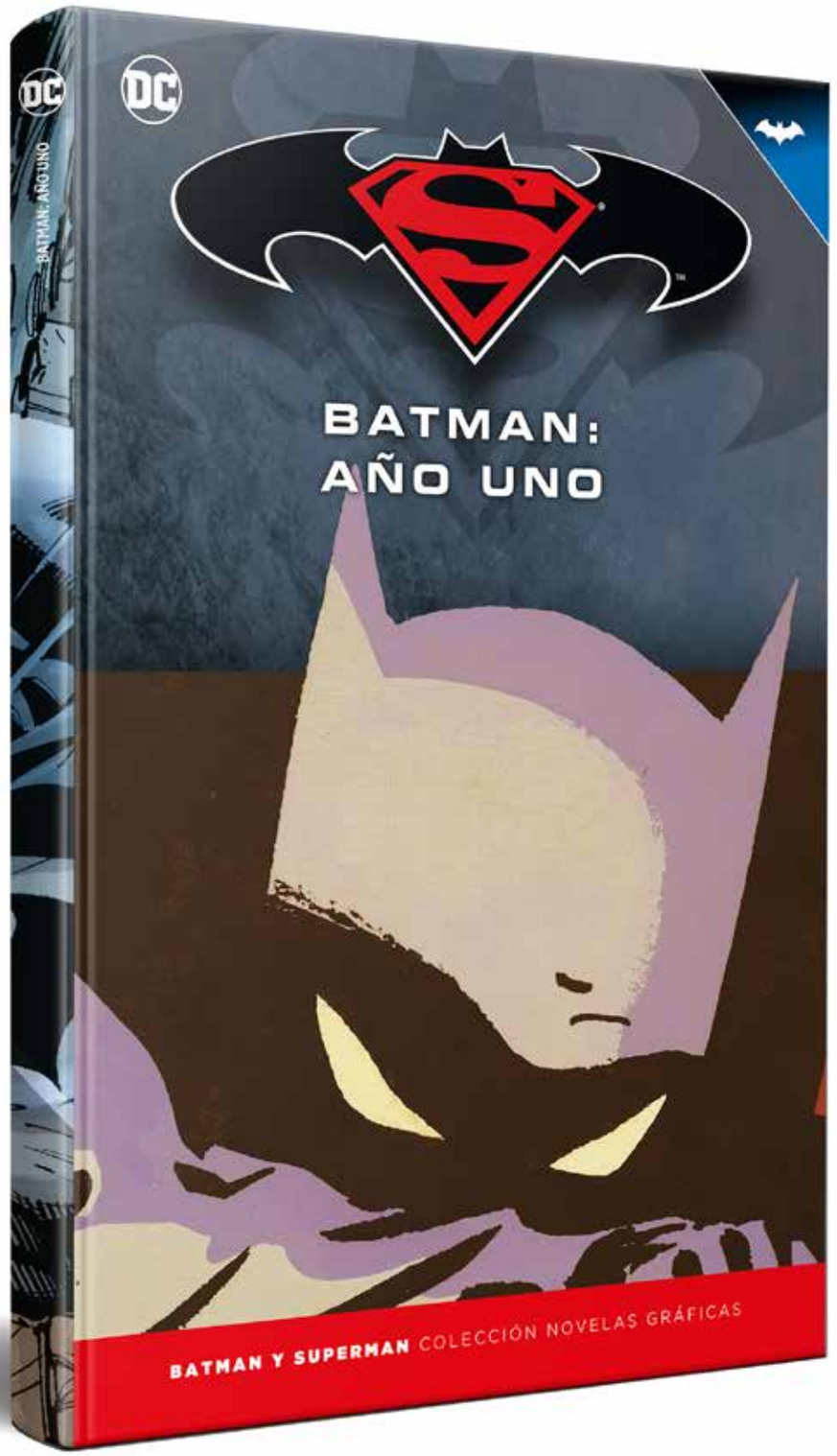

UNA COLECCIÓN QUE REÚNE LAS MEJORES AVENTURAS DE SUPERHÉROES.

En 1987, **Frank Miller** (***El regreso del Caballero Oscuro***) y **David Mazzucchelli** (*Daredevil: Born again*) actualizaron el origen del Hombre Murciélago con una profundidad nunca vista hasta la fecha en ***Batman: Año uno***, una historia de cuatro capítulos que recopila el presente volumen.