LANZAMIENTOS LIBROS DE ARTE 2021

Portada de ***Los Ángeles: film story-boards and songs of sirens on celluloid***
Dibujo de **Sylvain Despretz**

Tras la fantástica acogida de los libros de arte del maestro coreano Kim Jung Gi y de los artistas más destacados de su estudio, hemos creado el sello ECC Arte y Coleccionismo para dar cabida a todos nuestros proyectos de arte e ilustración. Empezando por la edición en castellano del libro de arte dedicado a Lee Bermejo, *Lugares Oscuros*, y continuando con la distribución de las últimas obras de Sylvain Despretz, Ashley Wood, James Martin, Jean Baptiste Monge o Viktor Kalvachev.

Desde 2017, ECC Ediciones distribuye en el mercado español los diferentes libros de arte del maestro **Kim Jung Gi** (1975, Corea del sur), primero en un test comercial que tuvo una acogida estupenda y después apostando por toda la obra del artista, así como la de su estudio.

Partiendo de esa primera experiencia, ECC ha distribuido libros de arte de *best-sellers* como **Nicolas Nemiri**, las mágicas creaciones de la artista **Claire Weindling**, los mundos de fantasía de **Jesper Epsing** y **Woojin Oh**, los escenarios fantásticos de **Dong Ho Kim** o el realismo de ciencia ficción de **Karl Kopinski**.

El siguiente paso será publicar el próximo mes de mayo ***El arte de Lee Bermejo - Lugares oscuros***, un libro dedicado al cocreador de ***Joker*** y ***Batman: Condenado***.

En este volumen podréis descubrir los entresijos del trabajo de **Bermejo** a través de una entrevista exclusiva y de los testimonios de sus inestimables colaboradores, y por supuesto, disfrutar de sus bocetos, dibujos preparatorios, ilustraciones inéditas y trabajos desconocidos.

Poco después del lanzamiento del sello ECC Arte y Coleccionismo en mayo, podréis disfrutar del arte de **Sylvain Despretz**, discípulo del mismísimo **Moebius**, gracias a su nuevo libro ***Los Angeles: film story-boards and songs of sirens on celluloid.***

Creador del arte conceptual y las ilustraciones de películas como *El quinto elemento, Gladiador, Black Hawk derribado, Eyes Wide Shut*, este libro recoge el trabajo realizado por el artista junto a visionarios del cine como

Ilustración de ***BLACK XL***
Dibujo de **Ashley Wood**

Ilustración de ***Lee Bermejo - Lugares Oscuros***
Dibujo de **Lee Bermejo**

Ridley Scott, David Fincher, Andrei Konchalovsky, Mike Newell, Tim Burton o **Stanley Kubrick**.

También incorporaremos lo nuevo del artista **Ashley Wood**, ***Black XL***, un impresionante libro en gran formato (30x42cm.) que presentará por primera vez un centenar de dibujos originales nunca antes vistos, en su tamaño original. Nominado en varias ocasiones a los premios Eisner y Eagle, Wood ha trabajado en todos los campos de la industria del cómic, del videojuego e incluso de las figuras fundando la compañía ThreeAToys para realizar figuras con sus propios diseños.

El nuevo libro de **James Martin**, ***Muse: An exploration of the female form***, se centra en la figura femenina dando rienda suelta a su inigualable capacidad estilística. Una delicia visual de uno de los artistas más envidiados por sus coetáneos por su habilidad técnica.

En ***Inspire***, una colección de dibujos, pinturas y obras digitales, **Viktor Kalvachev** (***DMZ***, *Blue Estate*) demuestra porqué es uno de los artistas más interesantes del panorama actual.

De **Jean-Baptiste Monge**, diseñador de personajes y artista visual, lanzaremos sus obras ***Celtic Faeries, A world of Imagination*** y ***Sketchbook #2***, centradas en el mundo de la fantasía, las hadas y la mitología mágica. Con un estilo realista y detallado que hace difícil pasar las páginas y no quedarse horas mirando cada ilustración.

Más tarde aparecerán los libros de arte de estrellas incipientes en la escena europea como ***DECADE,*** de **Even Mehl Amundsen** y ***DAYA,*** de **Daniel Landerman**, llenos de bocetos, arte conceptual y mundos de fantasía con reminiscencias a universos mágicos, sobrenaturales y esotéricos.

No nos olvidamos este año del maestro coreano, **Kim Jung Gi**, de quien recuperamos una nueva edición de ***Illustration Book***, su best-seller junto a **Terada Katsuya** (***Blood: the Last Vampire***), una obra en la que ambos artistas se retan continuamente.

En nuestro catálogo siguen disponibles los cinco volúmenes editados hasta la fecha en su excelente línea de *Sketchbooks* ordenados por año de trabajo: 2007, 2011, 2013 2016 y 2018.

Y de la mano del impresionante ilustrador coreano nos llegarán dos nuevos trabajos de su estudio: ***Stonehouse's anatomy,*** de **Jeonghyun Seok,** y ***Space Drawing: Perspective,*** de **Dongho Kim**. Auténticas clases magistrales de composición y dibujo.

Todos estos títulos y los que ya están en catálogo hacen del sello ECC Arte y Coleccionismo el sello ideal tanto para aficionados como para profesionales

Fragmento de portada de ***Stonehouse's Anatomy***
Dibujo de **Jyeonghyun Seok**

Ilustración de ***Inspire***
Dibujo de **Viktor Kalvachev**

El arte de Lee Bermejo - Lugares oscuros

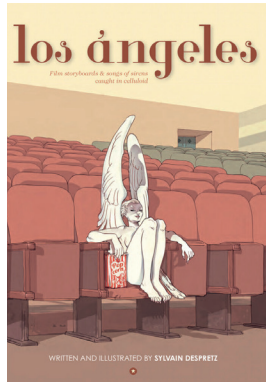

Los Angeles: film story-boards and songs of sirens on celluloid

BLACK XL

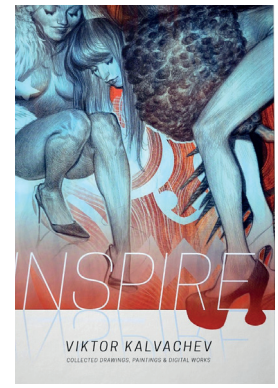

INSPIRE

Celtic Faeries - The secret Kingdom

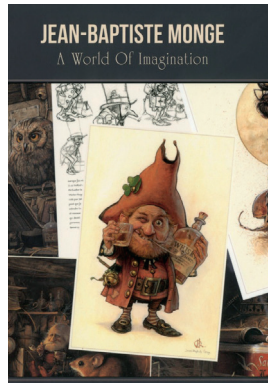

A world of Imagination

Sketchbook #2

DECADE

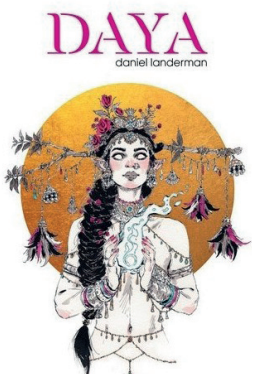

DAYA

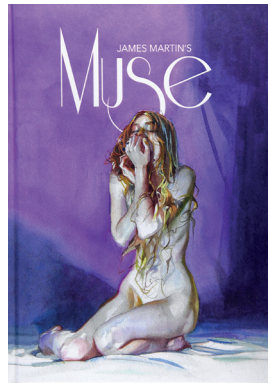

James Martin's MUSE

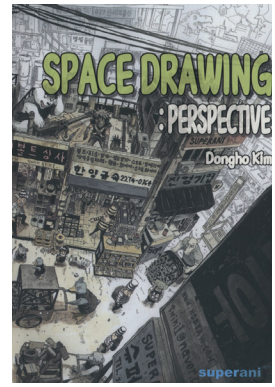

Space Drawing: Perspective

Stonehouse's Anatomy